朝鮮日報
三十日夕刊四面
發行人 申錫雨 編輯人 韓光烈 印刷人 朴昌根
朝鮮日報社

社說

朝鮮新人과 朝鮮見聞

절름바리的인現代敎育

一

朝鮮人의밟고가는 現下過程은 여러가지點에서 整理되지못한 混淆의過程으로되어잇다 老年의사람들은 舊渡의別乾坤을 그대로固守하고잇서 다더맨사리와의밧게 牙山이外에처것 平壤이무허첫건一向關心한바업시 그야말로雲煙過眼으로 그獨目의조그만主觀世界에만籠城하고잇다 그들의一部에서는 닥처오는現實의거친물결도 다만末世의驟然한일이라고 가붓한慨歎을부림으로能事는마치는것이오 그러치아니하면 何事非 何使非의 글호된 處世哲學이 急角度의方向轉換을 가장갑싸게 進行해버리고말며 最急派의一部靑年에서는 全然히速斷的인「코스모폴리탄」의 散漫또獨激한情緖的放浪의길을 헤매고잇는것이다

二

어려운것은 舊朝鮮의歷史的因果와 現朝鮮의政治的特質이 아울러서그決定的의 原因을짓는것이오 現朝鮮의政治的特質이 그의敎育施設에 잇서서도 許多한 文化的混淆性과雜駁味를가지는故로 有爲한靑年新人들에잇서서도 그見聞學識이자못偏頗雜駁하야 具全한發達을일아기에 尋常치아니한支障을맛나고잇다 그럼으로 海內海外現下敎育機關에서一定한敎養을바든者日本的或은世界的의一般見聞에長한바잇스되朝鮮的인見聞知識에關하야는 意外로疎漏할이만코 偶然히그家庭과社會的의見聞에依하야 朝鮮的인常識이잇는者 現代最新의見聞常識에關하야는 얼마큼蒙如한바잇스니 이는尋常한일이 實로重大한現象으로 朝鮮人의見識이往往절름바리의 畸形病에빠지고 그리하야全然模寫的인理論에스스로억매이는동안 觀念論的小兒病으로부터 盲目的인追隨傾向의사이에 往返彷徨하야 그中正鵠한길을 把握해나가기에 非常한過誤를 일으키는 一面의消息을말함이다

三

歷史란것은 決코英雄帝王等當世에 잇서權力을 잡엇든者들의 傳記年表等을 敷演潤色함으로써 成立하는바 아니니 어떠한人物 事件으로써 그全班의智識을 測度評定할바못되다 그러나그人物 事件에對하야 稍甚한不注意는 決局그에對한智識의空疎함을 證함이다 누가잇서 이를試하는者 趙光祖의누구임을무른다 李朝五百年間 第一大奸臣이라하는者文醫運動家로 現代人視한者 趙匡胤과錯覺된듯이 支那의帝名으로하는者잇고 其他大部가그들未知에부치는形便이오 俄館播遷을 뭇는者오對하야俄然領事館을播移하는것 露國의領事館이 移動하는것 或은이에類似한見解들가지는者 大部이오 어떠한者 『閔妃』의語意를무른데 夫人의病患 妻의病等은가장簡易한解答으로맛는者 國家內政上의憂患 一國一黨의內訌表面平靜하되 內部에隱憂가잇는것 이란等의見解는 지못그大多數를차지하는形便이다

四

여기에잇서생각나는것은「播遷」과가든古典的 또는朝鮮에잇서이미古語化하려는 熟語가現代靑年에게 거의無用한바이오 「韓」과가든漢文化에서 流入된 괴와다른熟語를 現代或은將來에까지維持하려는것은 차차一種의精力濫費로되는 傾向이어서 丁艱 外艱 內艱等 그古典的語彙 用例를떠나서理[illegible] 直解되기어려운熟語等을 廢棄하고 차라리嚴親喪 慈親喪或은一步돌나아가서 父喪 母喪等類로 直截함이必要함을깨닷게하거니와 그것은여기서 잠깐別問으로하고 어찌햇든朝鮮의靑年新人들이 朝鮮學과 朝鮮見聞에 親熟하야질機會는 極히드물은것은 看過할수업는事實이다 朝鮮現下의敎育이 매우절름바리的이니 朝鮮의過去와및그由來에對하야 全然交涉이업는것이 一大缺陷이오 그過去및由來에對하야 正當한見識이업스매 現代의實際情勢를똑잘把握하는데에 重大한缺陷으로作用되는것이니 朝鮮에잇서서그際史文獻의整理編述과、알어서靑年敎育에對한重要한一科目으로그를 敎授함이依然緊切한條件임을 說하는바이다 朝鮮靑年으로도 절름바리的見識을가지게하는것은 朝鮮에利害關係를가진 누구에게나 重大한損失이되는바일것이다

五千餘名參集裡 北平에反蔣大會

討蔣宣戰을決議

(北平十九日發) 今朝天安門에서擧行된討蔣大會는參加團體二百人員約五千名에達하얏는데各代表는熱辯을吐하고蔣介石打倒汪精衛氏歡迎을高唱한後左와如히決議하얏다

一、汪精衛氏北上을促進하야黨國의大計를支持할것
二、張學良氏의就職을催促하고閻馮張李支持에依하야蔣을除去하고合法的中央政府樹立을請할것
三、全國에通電하야蔣의發한一切의公債及外債를否認할것
四、各公使에對하야南京政府와의借款을拒絶할것을打電할것
五、各國革命同志에打電하야對蔣宣傳의擧行을期할것

馮玉祥氏鄭州에進出

(北平十九日發) 馮玉祥氏는十九日潼關을出發하야兩三日中鄭州到着後反蔣全軍의指揮에當하게되얏다 山西側의徐永昌楊愛源兩氏는十八日石家莊으로부터鄭州에向하얏는데兩氏는山西軍을代表하야馮氏의指揮下에잇서共同策應에臨하게되는바當分同地에滯在될듯하다

閻氏四千萬圓徵發

北平天津方面에서

(北平十九日發) 閻錫山氏는北平中의秘書長胡惠德氏에對하야北平天津의財閥로부터四千萬圓의徵發方法을命하얏는데胡氏는各方面을奔走한結果大體餘望이서게되어殆半은二三日中에調達될듯하다는바此에對하야裏面에서援助한前財政總長李思浩氏는十八日夜代表를太原에派遣하얏다고

濟南地方의不安一掃

(濟南十九日發) 韓復榘氏의第三路軍은이미全部濟南에到着하야山東北部膠濟鐵路沿線의警備를擔任하게되엇다韓復榘氏는昨夜濟南着陳調元氏와함께軍事에關한協議를거듭하고馬鴻逵、韓復榘、陳調元氏等의連合配置는堅實하게되어서濟南地方의不安은一掃되엇다

上海『써스』運轉手罷業

運賃引上을要求코

(上海十九日發) 上海共同租界의乘合自働車約三百臺는物價騰貴에依한運賃引上을運轉手側으로부터要求함에 對하야 會社(英人經營)側은이를拒絶하얏슴으로今朝부터總罷業을斷行하얏다會社는二十日부터運賃引上을行하는故로이것을엿보아서한듯하나잘못되면電車方面에도波及하야交通總罷業이發生할念慮가잇다

威海衛還付 新協定內容

【十八日에正式調印】

(南京十九日電) 威海衛還付協定에關한 英中交涉은 十八日『람푸손』王正廷兩氏會見으로意見이一致되어午後十時正式調印을行하얏다其結果千八百九十八年英中間에締結된威海衛租借條約은廢棄하기로되엇다千九百二十一年華盛頓會議에서英國이行한威海衛返還約束은九年後의今日實現되게되엇다正式調印된新協定은二十餘條의本文과六通의附屬文書로成立되엇는데其要點은左와如하다

一、中國은英國에劉公島를今後十年間大國艦隊의避暑地로서租借하기를承認함
二、劉公島의英國側官用建築物及그土地面積約二十二萬坪은右期間內英國에保留함
三、英人의威海衛에잇는私有土地及家屋은中國으로부터永久히英國에租借를約束함
四、租借를保留치안는英國側의土地家屋及그附屬財産은百四十萬弗로서中國으로부터英國에支拂買取함
五、英國管理時代의外國人으로서威海衛內의官用地를英國으로부터租借한者는原定의條件에로徵하야處置함
六、新協定은兩國政府에잇서批准後곳效力을發生함

그란푸손公使는今朝軍艦에搭乘하고上海에向하얏다

選擧違反數 一萬四千二百餘

(東京電) 司法省刑事局發表에依하면本月十五日現在의選擧違反事件受理總數는 一萬六千六百七十八件、前回發表 一萬三千二百八十六件) 起訴總人員一萬四千二百四十二(八千八百七十三人)으로 黨派別로表示하면左와如하다

政友會、九千五百四十三人
民政[illegible]七十八人
其他[illegible]二百二十[illegible]

[illegible]十八日外지[illegible]이라한다

『벵갈』州에動亂 印度運動益激烈

學生團은政府排斥을決議

印度人五名被殺

(칼캇타十九日發) 『벵갈』州『치타공』에動亂이勃發하야英印混血兒의曹長一名及四名의印度人이射殺되엇다 그들은鐵道警察兵器庫를襲擊하야 列車를顚覆시키고電線을斷切하야同地方一帶의住民은 極度의恐怖에싸히여婦女子는埠頭로避難하엿다又『칼캇타』知事는 形勢險惡한때문에『다ㅣ지린』으로向하야 旅行中이든바途中에서 急遽歸還하얏다

(카라치十九日發) 當地學生團은 外國製織物을모아 大篝火內에던저 自治運動에 氣勢를올리며政府排斥의決議를하얏더라

東京市電과鍾紡爭議益擴大

三國批准寄託으로 條約效力發生期

前文의字句도完成

(倫敦十八日發) 軍縮條約起草委員會는十八日午後協議를繼續한結果條約效力發生時期에關하야左와如히決定하얏다

一、日英米三國의批准寄託으로써效力發生期로할것그리고萬一其時外지佛伊의批准이늦스면三國間만으로効力을生함
一、佛伊兩國에對하야서는各各이批准寄託에依하야그關係事項에만限하야效力을生함

그리고三國協定에對한佛伊의參加는今後同國에關하나그時佛伊의保有量과三國關係를如何히할가는十九日午後二時半부터會合決定하기로하얏스며또十九日에이確定에依하야條約文全部가完成될터이다

(倫敦十八日發) 軍縮條約의前文은本日漸次完成되엇스나當初期待하든不戰條約及國際聯盟에對한字句는一切挿入치아니하기로되고大體華府條約의前文과同樣의것이나特히[illegible]條約은華府條約의新艦建造를延[illegible]하는同時에一般軍備縮少에[illegible]存에向하야寄與하는것이라는[illegible]에서締結한다는意味의一[illegible]挿入하게되얏다

軍縮協定에 不滿을表示 米海軍論者

(華盛頓十八日發) 米上院議員大海軍論者『헤ーㄹ』氏는倫敦軍縮協定은華府條約後議會立法의手段으로서八吋砲軍艦建造하기로決定된米國의政策을無視한것인故로此를上院에受諾하기前에委員會에提出하기를希望한다고말하얏다

貿易用飛行船 建造補助案 米上院에提出

(華府十六日發) 米國上院議員『맥너리ー』氏는十六日外國貿易用太平洋橫斷飛行船建造獎勵補助金交付案을提出하얏다右案은郵便物一萬『폰드』以上의積載能力이잇서一般商品을非常한遠距離에輸送하기에適當할것을條件으로서補助金交付를하라는것이다더욱그提案說明書中에는一太平洋『차ㅡ』間三十六時間布哇間八十二時間의商業航空計劃二、國際『제페링』運輸會社의同樣의計劃三、『太西洋航空擴張會社』에在한中央南米加州及東方의『기리브』海의同樣飛行船運輸計劃等이잇는것을列擧하고잇다

當局과의交涉決裂로 市電員總罷業斷行

交通勞組聲明發表

(東京電) 東京市電氣局對市電及乘合뻐쓰從業員의交涉은드되여決裂되어二十日朝부터總罷業開始를決定하얏다

(東京電) 十九日爭議團本部로부터總罷業의指令을受한東京市電從業員은二十日始發부터總罷業을決行하고全部出勤치아니하얏나電氣當局은平素訓練의事務員으로서定期인五時부터運轉하야交通에는別支障이업슬模樣이다

(東京電) 十九日夜市內某所에所在를감추운秘密本部로부터의總罷業指令에依하야二十日朝市電은午前五時、市營乘合自働車는午前七時부터完全한總罷業에入하얏다市電當局은곳全吏員을動員하야電車에는監督事務員等의急造運轉手車掌으로서運轉케하고乘合自働車는吏員中의運轉手免狀을가진者及臨時募集運轉手에依하야겨우各始發時刻에運轉케하고다시從業員의出勤을命하얏다午前七時에는電車二百五[illegible]乘合는(平日은一千八十台)乘合自働車二、三臺間急造運轉手에依하야運轉된것을除한外에는全然影子를보지못하게되엇다[illegible]뻐쓰及緊急總會에依하야[illegible]되든急造乘合自働車가疾走하고잇슬뿐이다

(東京電) 市電交通勞働組合은十九日午後十時三十分罷業의聲明書를發하는同時에當局에對하야『노ー』라는回答을하얏다 따라서二十日始業부터一齊히罷業을行하게되얏나

爭議團持久準備

當局은在鄕軍人、靑年團動員

電車運轉不過半數

(東京電) 旣報東京市電交通勞働爭議는十九日午後九時로서爭議團으로부터電氣局에回答하게되엇스나同夜定刻을지나서一時間餘即午後十時十三分을기다려東京交通勞働組合能本委員으로부터回答을拒絶하는旨를電話로서通告하얏다이에折衝은全혀決裂되엇스며此로부터交通勞働組合側首腦部는協議를거듭한結果同日三時五十分(二十日早朝)부터罷業決行하라는緊急指令을各支部에發하고二十日初發電車부터一齊히總罷業에入하얏다此와同時에市營乘合自働車도完全한統制下에全線運轉中止에入하엿슴으로此에對하야市電當局은豫想과가티되엇슴으로準備를進行하고잇섯든故로二十日은市職員在鄕軍人靑年團等의應援으로大體支障업게約半數의車를運轉하야臨時運轉手車掌(日給電車三圓、自動車五圓)을募集하고持久戰의準備는進涉中이라한다

丸山警視總監 內相을訪問

(東京電) 丸山警視總監은十九日午後四時三十分官邸의安達內相을訪問하고東京市電氣局從業員의交通勞働組合이二十日早朝부터總罷業을決行할模樣이라는것을報告하고此의對策에對하야協議後午後五時辭去하얏나

世界週史

反英示威益烈
軍縮條約起草完成
鍾紡爭議持久
後繼共産黨員送局

◇去七日『간듸ー』氏의義勇隊員一部가英國警察隊를襲擊하야 暴力的抗爭을繼續하든不服從運動도드되여到處에서示威運動의擴大와 腕力的抵抗의强烈을보게되엇스니 十二日孟買에서의 市民對警官의衝突과그翌日即國民運動週間의最終日인十三日에 無慮五十萬의大衆이北孟買海岸에모히여 鹽專賣法의破棄祭를擧行하얏다함은印度民族運動史上 가장偉大한 한페ー지가안될수업섯다 뒤밋처十五日에이르러 印度國民議會議長인『네ー루』氏가 六個月의禁錮刑에宣告바든것을導火線으로『칼캇타』市에서이러난群衆大示威는 只今外저보지못하든大衝突을惹起하게되여 在住白人側을襲擊한事實로부터 負傷者三十餘名을내이게外지되엇고 그우에『마드라스』『아무릿차』『푸ー나』等地에서의 外國品 特히美國物貨의非買同盟이擴大되어가는것이라든가 十七日『카라치』市에서 逮捕된領袖의公判日임을機會로 大示威運動이 勃發되어死傷者三十四名을내이게되엿다는等事實은 어느것이나 印度의反英運動이 갈수록猛烈化함을說明하는것이요 十七日英國下院에잇서議員『쌕곤웰』氏가『印度의運動은 지금에 相當方法을떠나 獨立의方向으로進行하게되엇다』고政府側을非難한것은 무엇보다以上의 事實을雄辯으로證明하는것이다

◇지난十一日에 열닌 五國全權會議에서 條約起草委員外지任命된以來 倫敦軍縮會議는會議의成果如何를 讚揚케되나는그보다 各國全權의『歸心이如矢』하다는消息을傳하며 지리하든軍縮會議를 되도록簡單히그티하야 한편우리는氣色이보게되엇다는 한便으로條約成立에大努力한結果 十七日의條約起草委員會에서는 前文과밋保障條項의字句若干을除한以外 大體로意見이一致되어 五章二十五條에亘한條約을完成하게되엇다 條約의新艦時機에關하야는 日、英、米三國側과 佛、伊兩國側과의意見이相違되어 서로버티다가十九日에 이르러이問題도解決되엇다고한다 이제남은것은正式調印뿐으로 各國全權이本國政府와의사이에電報로照會하고잇는 中이고하니 二十二日에 果然調印할수잇슬런지는 疑問이라하드래도 그遲延은안될것도事實이다

◇鍾紡爭議의氣勢가 全國的으로擴大되자 가장注目되는것은 會社의對策이엇다 그런데지난十一日深更外지 鍾紡의最高幹部가會合한結果 그네는『財界가不景氣인此際에 休業을決行하드래도 別로큰打擊은업는것이니 動搖中인工場은休業을持續하야 어듸外지든지職工側의反省을要求하며 不聽하는者는 最後的宣告를나릴수밧게업다』고決定하얏다 이가티工場이라도不辭하겟다『아웃』(閉鎖)이라는 强硬한態度에對한資本家의常用語이어니와 이에對한勞働者의態度如何는 잇다금妥協되기쉬운것이다 그러나淀川과兵庫의兩處爭議團態度는 매우强硬한것이事實이니 압흐로의持久戰如何가重大한問題이다 지금外지十餘日동안의經過를보면 各地方應援團의激勵와 軍資金調達의熱誠的임에 좀처럼讓步의氣色이업시勞資對峙를보이는同時 一面에서無産政黨의協同鬪爭과아울러 勞總의全國紡績勞働組合은지난十八日의中央委員會에서爭議團의資金調達과資本團에對한解決促進要求그네가無誠意할境遇의全國的總罷業斷行其他『메ー데이』前後를機會로對衆議院示威運動等의 決議로最後的 肉迫戰을展開키로하얏다고하니 以後會社側의會議崩壞策이잇슬것과對照하야 鍾紡爭議는 持久戰을보게될것이다 그우에 東京市電從業員을中心한交通勞組가 鍾紡爭議에合流하야 罷業形勢를보이게되다는것도 括目치안흐면안될重大事臾이다

◇지난二月下旬부터 京畿道警察部를中心으로 全鮮七府五郡에亘하야 檢擧의大旋風을일으키게한後 于今五個月間取調를거듭하든 權五稷等의後繼共産黨事件은그後事實이判明되어 拘檢者八十餘名中近四十名은釋放하고二十三名만 지난十九日朝에 檢事局으로送致하얏는데 金丹冶、韓在謙等의重要分子는 발서國外로脫走하얏다는事實과밋그네의組織이나 運動方針이 從來의그것보다 一層潛行的이요緻密하얏다는點等은 누구나놀나지안흘수업는事實이엇다

鍾紡兵庫爭議團 饑餓罷業을決行

會社側은首謀者解雇

(大阪電) 持久戰에入한鍾紡兵庫工場에서는遂히最後의戰術로서헝거스트라익(饑餓罷業)을決行하게되엇다即工場의食堂에籠城中인三千名의男女工에一齊히食事를禁하고饑餓狀態에陷하야人道의問題化하라는것이다勿論爭議團에는若年의十四五歲의少女도석거잇슴으로罷業中途에饑餓로써餓死者도잇슬는지알수업스나屍體를踏越하드라도最後까지鬪爭하겟다는悲壯한決心을하기에至하엿다

(神戶電) 鍾紡兵庫工場은十九日更히爭議首謀者로指目되는者八名을解雇하고다시就業을承諾치아니하는者는斷然解雇할方針으로操業開始를宣言하야十九日은爭議團의男女工五十名이外出하얏슴에門을閉鎖하고入場치못하게하야右職工等은各協議하고잇다또河上丈太郞氏外委員은十九日午前兵庫當局을訪問陳情하얏나

三井에서도 減給을發表

社員은大恐慌中으로

그前途如何를注視中

(東京電) 三井物産會社에서는突然十六日財界不況으로因하야利益의減少되엇슴으로會社經營의法則에依하야各位에對한諸從의給與도在來의率보다減少할는지도몰은다는旨의注意書를主任級以上에週附하얏는데同會社의給與規定에依한面月給外에出勤日數에依한勤務手當과會社의利益을分配하는意味의特別賞與等이잇는바今回의것은特別賞與에關한것으로一割乃至一割五分의減이리라고보인다三井王國의中心이이事措에出한것은三井物産會社三千五百名의社員外會社外社各方面에多大한衝動을주고잇다더욱三井信託會社에서도四月一日社員退職給與의大改正을行하야實際의受取額을從來의約半額으로하는外勤續二十五年以上은一率로二十五年分으로하기로되엇는데同社는創立七年으로아즉被害者는업스나三井物産其他에適用될境遇에는數百名의勤續者에對하야는大恐慌임으로그前途는各方面으로부터注視되고잇다

001843

大東京市의暗黑化計劃

重大한陰謀說로

警視廳非常警戒

(東京電) 十九日午後六時當局의눈을피하야市內某所에開催된中央委員會로부터二十日始發부터一齊히盟罷할만한準備를整齊하라는總罷業準備의指令이發한것을知한警視廳勞働係는依然緊張하야二十日始發부터總罷業을決行하리라는豫想下에서官房主事室을警戒部本部로하고小林官房主事高橋警務部長膝岡交通課長等係官은午後六時부터總集合密議하고宿直員을增員하야各警署에警戒配置를하고市內外二十五個所의變電所、三十六의出張所에는所轄警察署에非常召集을行하야警戒하라는命令을發하얏스나그罷業決行의방을期하야此에呼應하야全市의電燈을消滅하고大東京의暗黑化를計劃하는陰謀가잇다는情報도드러왓슴으로練馬警察署에向하야鬼怒川發電所警戒의通牒을發하얏다한다

第二號追加豫算 二百萬圓前後

(東京電) 大藏省에서는十六日午後의豫算省議에서第二號追加豫算에對하야査定을行하얏는데要求額이約三百萬圓에達하야아즉全部決定되지안헛스며二百萬圓前後로削減[illegible]으로決定되는대로十八日의閣議에上程할터이다

八面鋒

○小橋前文相과小川前鐵相의豫審이、終決되여公判에廻附
○後繼共黨事件의權五稷의送局되는날、其兄權五卨은獄死
○時局거의同히하야、山梨前總督의『潔守一口一萬圓式』事件의豫審도終決
○몃칠안되야、[illegible]그리코리가、또永眠
○鎭海에는疑獄이、잇슨後그附近에서、또列車火災
○仁川에는、發電所火災또一時는暗黑、東京에는從業員罷業으로全市暗黑化될計劃
○偶然이라볼것이냐、因果로볼것이냐

家庭에서業務에從事하면서僅少한學費로短期間에普通學校高等普通學校卒業과同等한實力을修得할수잇다
特典附 春期新學年開始
學問을배우지안으면世上에서落伍者가된다
特典 一 入會金半減 이에新入會者三千名에限하야 本會所定帽子의徽章贈呈
高等普通學科 普通學校第五、六學年學科 講義
▲高等科……一年(速成科十個月) ▲普通科……一年三個月(速成科六個月) 卒業
●雜誌(同民)無代進呈
內容見本 規則書 無代進呈
京城府貞洞(同民會敎育部) 朝鮮高等普通學會 振替口座京城八八九五番 電話光化門一八八八
△우리朝鮮의唯一한獨習用講義錄이다
입학은이때!!!

最高級專賣自轉車
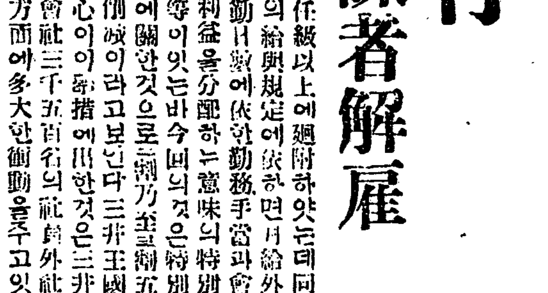
アスター號
エフケイ號
ケント號
エルジン號
ギヤエム號
福囍號
テビソン號

安基永作曲集
(內容) 海棠花、살구꽃、山고개、오날도조약돌을、朝鮮에핀꽃、진달내꽃、물새、內비에올라、漢江의노래、우리아기날、그리운江南、外谷種 (獨唱曲、二部合唱曲、四部合唱曲)
安基永 作 詩壇에重鎭인李光洙、朱耀翰、金億、李殷相、金炯元、金素月、諸氏
定價 五十錢

世界歌曲集
樂界이作曲한오페라歌劇中제일奇妙한것으로十八種을選擇한 作曲家及世界的聲樂大家에十二人寫眞添附
安基永 編
(內容) 오-내사랑、더안지강우에、너가는길、오-장나를위바리나、小夜曲、리골렛트、아ー정하고귀하다、큰근심으로되한말、하바네라칼멘、서산에해는너머가고、外十八種(獨唱歌劇)
定價一圓五十錢
京城府紅把洞六九 樂揚社音樂出版部 振替口座京城一八、四〇二番

治痲球
男女痲疾의靈藥
定價 五十個入 一圓 百個入 一圓八十錢 百八十個入 三圓
患者諸氏여言論보다効果에事實이證明되는治痲球는有無를試用後可知이겟사오며用法禁忌等은說明書에詳記
製造發賣元 京城南大門通四丁目 救世藥館 電話本局二九六九 振替京城一二六九九
此外製劑品四十餘種廣告 보내시면劃引票及規則書付進呈

釀酒界의大革命
누룩업시술만드는法
十年間研究튼尹愼榮氏發明
최근에니르러누룩균의정체를발견하여
酒稅改正問題擡頭

부내원동(苑洞)삼십사번지에사는윤신영(尹愼榮)씨는최근에누룩(麯子)업시조선술을만드는법을발명하여조선양조계(朝鮮釀造界)에막대한영향을주게되엇는데씨는지금으로부터약십일년전에이미일반화학자들사이에큰연구제목(硏究題目)이되어잇는조선주의균(朝鮮酒菌)에대하야연구하기시작하야십여년동안을연구한결과마츰내누룩속에번식(繁殖)하는여러가지균가운데에서특별히술되는중요성분(重要成分)을이루고잇는균의정체(正體)를발견하는동시에그남어지균들은술이괴이는데는아모소용업는물건임을알게되엇슴으로여기에서다시한거름더나아가누룩을사용하지안코도그균을엇더한화학적방법(化學的方法)으로번식케하여술을만들수잇는가장간단한방법을발명한것이다그리하야이러케만든술은재래의조선술보다도품질이조코도오래가되조흔향취(香臭)가업서지지아니한다는것이실험(實驗)에의하야확실하게되엇다한다그럼으로이방법이실행이된다면현재의조선술의누룩사용고(麯子使用高)일년약일천만원이절약이됨으로주세증수문제(酒稅增收問題)가새로히생기여방금총독부세무과(稅務課)에서는기수(技手)가그문제를연구하는중이며이로인하야주세령(酒稅令)의개정(改正)을보게될뜻하다한다

朝鮮술을 完全케하고저
섭여년전에연구에착수
◇發明者 尹愼榮氏談

이에대하야발명자윤신영씨는다음과가티말한다『술이사람의몸에유익한것인가해로운것인가하는문제는별문제(別問題)로하고하여간조선술의생산액만이일년에약오천팔백만원내지륙천만원에달하야조선공산액(工産額)중에가장만흔수위(首位)를차지하고잇는만큼매우중요한것인데지금까지의조선술은술로서의충분한가치(價値)를갓고잇지못하엿고또공산품으로서도완전한것이되지못함으로나는어떠케하여서든지조선술이란것을한번완전한것을만드러보려고십여년전부터고심연구한결과이제야겨우그목적을달한세음입니다이것이전조선덕으로보급되고아니되는것은나의알배아니오나는다만나의찾고저하든바를차저내여스스로만족할뿐입니다이로인하야누룩제조업자들이엇더한불안(不安)을늣길것이사실일것가트나그에대하야서는달은조흔방법으로해결이되어야겟지오』

各種發明과
다방면의연구

별항과가티누룩업시술만드는법을발명한윤신영(尹愼榮)씨는본시서울태생으로일한합병이될림시에휘문의숙(徽文義塾)데이회에수석으로졸업한수재로일즉이미기우러진우리조선사람이실로에눈을떠서자작자급을하야경제적으로살어나아가지안흐면아니되겟다는각오를하고위선착수한것이양봉(養蜂)이엇섯다그후로원동(苑洞)뒤데이오륙간초가집에조그만연구실을세우고양봉에대한새로운과학적연구를거듭하야전후이십년동안에사계에공헌한바가적지안엇고또양봉에대한전용긔구(專用器具)를발명한것이십여종이나되며그중에도소초(巢礎)를만든것이조선사람으로처음이라고한다그는양봉사업이외에손에닥치는대로만들어내지안흔것이업스니일천구백이십삼년에는구미각국에서도막대한자본과전통덕(傳統的)인로련한직공이아니고는만들수업다는악긔중에도『만물경』과『싸이올린』을바래풍이상으로흥미를게만들어재경한서양사람들을놀래게하고녀선교사요음악가인『마쓰·쿡』은그가만든『만물링』을미국까지가지고가서『뉴욕』일관에크게선전까지한일이잇섯든것이다그밧게도조선악기로『양금』『거문고』『며별』은당배감가는것을만드러그의발명조류가실로수십여종에달한다고한다

◇…발명자윤신영씨

麵子業者
失業防止
대책을세운다고

그러나누룩이업시술을만드러면전조선에누룩공업자의손해가실로칠백만원에가갓가울것이요실업자의수효도수만명에달할것인데그대책으로는누룩업자가본시계절적직업(季節的職業)임으로그원료인주소만을제공하야번식식히는권리만을빌려줄것가트면직업상그다지큰실직문제는일어나지안코도다소간의양조업을계속할수가잇다한다

一日旅程으로
金剛山一部探勝
십오원만가지면누구든지
五月十五日에電鐵開通

원생고려국일견금강산(願生高麗國一見金剛山)이라는금강산을보지못하야석시중국인(昔時中國人)의어읍는음시(吟詩)에올흔세계적대자연(大自然)을자랑하는금강산(金剛山)은세계공원(世界公園)을만들기에만족한여러가지시설(施設)을다하는중이다◇선불편한교통(交通)의방면으로부터개척하고저금강산전긔철도(金剛山電氣鐵道)부설공사(敷設工事)를하는중인데오는오월십오일에는금강구(金剛口)라는내금강장안사(內金剛長安寺)입구에일으기까지전차가개통(開通)하게될것이라한다이로써경성(京城)에서는일일왕복(一日往復)으로내금강산명승장안사(長安寺)부근일대는완전히탐승하게되어철도국려객과(鐵道局旅客課)에서는탐승객(探勝客)의여러가지편리를위하야이전긔철도가개통되는오월십오일부터는매토요(每土曜)와공휴일(公休日)의전후(前後)에는금강행급행렬차(金剛行急行列車)를운전하는동시에침대차식당차(寢臺車、食堂車)를련결하고개인왕복(往復)에서는차임삼할인(車貫三割引)을하게하고이십인이상의단체는오할(五割引)의차임할인을하리라는바개인이경성에서일일왕복의려정(旅程)으로금강산을구경한다면차비식비합하야약십오원으로세계적탐승지금강산일부만을구경할수잇다한다

產婆看護婦
採用의試驗

경긔도경찰부위생과에서는알에와가티산파간호부시험을행한다고한다

▲學說 產婆 五月二十日午前八時 看護婦五月二十日午後一時 ▲實地試驗 五月二十四五日 每日午前九時 ▲場所 京畿道廳 ▲願書 五月十七日까지

京畿道
理髮試驗

오는십구일오전구시부터경긔도에서는리발시험을보히게되엇더라

一、筆記 五月十九日午前九時
一、實地 同二十日午前九時
一、試驗場 京畿道衛生課
一、願書提出 五月十三日까지
但願書는願者의居住地를管轄하는警察署長을經由할事

鎭海事件裁判
군법회의로

지난삼월십일오전경남진해(鎭海)에서백여명이동읍소사(燒死)한미증유의조난사건에대하야는그책임자에대하야예심진행중유죄로결정되어이십일오전아홉시부터룡산군법회의(龍山軍法會議)에서강산대좌(岡山大佐)재판장으로하야제일회공판이열리게되리라한다

商工大運動申請
二十五日로切迫
각방면에서참가선청이답지
期日內에速히하라

대경성의상공업자가일던일치총출동하야할경성상공련합대운동회는참가신청괴일은오는이십오일로림박하얏는데괴일이갓가워옴을딸아각방면의신청은뒤를니어답지하는바이괴일을지나쳐조흔괴회에가입이못되는후회가업도록일반상공업자는속속히신청하는것이조켓다하며또한신청서용지를가지지못한사람은본운동회의사무소인중앙번영회(中央繁榮會)로청구하라한다

布木商運動
降雨中進行
비를무릅쓰고예정대로진행
奬忠壇公園에서

경성포목상뎜원대운동회(京城布木商店員大運動會)는근속점원포창식(勤續店員表彰式)을겸하야예정과가티이십일정오부터장충단공원(奬忠壇公園)에서쏘다지는비로말미암어여러가지고장이만엇스나이를불구하고오후한시부터이백미돌경주(二百米突競走)를비롯하야상패한경기의만은열리엇다(오후일시긔)

山梨火災로
三百戶燒失

십구일오후세시경에산리현남거마군목합촌자남부(山梨縣南巨摩郡睦合村字南部)원능려관(遠藤旅館)에서불이나서때마츰불어오는강한바람을타고불길은매우맹렬하야경찰서、우편국、남부은행그밧게도거의전부락삼백여호가타고말엇다오후여섯시십분에겨우불을것는데소방수한명은이미…

槿友京支大會
임원을개선

근우회경성(槿友會城東支會)에서는지난십오일오후일곱시부터동대문밧상춘원(常春園)에서설립대회를열엇는데백여명의회원과수백의방텅객으로성황리에개회를선언하고림시의사정김수월(金水月)씨사회로의사를진행하야각지우의단데로부터온수십통축문을랑독하고축사가잇슨후아래와가티임원을선거하고의안토의가잇슨후동일두시경에폐회하엿다한다

▲委員 執行委員長 金水月 同委員 李元鳳 金利星 金宣月 許均 金嵩淑 李賢淑 林淑子 吳蔚男 朴柔晰 李明煥 同候補 金文卿 金淑媓 洪聖淑 檢査委員 朴營燁 高宇嫙 朴玉順▲代議員 金宣月 李元鳳 金利星 同候補 吳蔚男▲部署分擔 庶務部長 許均 財政部長 金宣月▲宣傳組織部長 李元鳳▲勞働部長 朴柔晰▲政治文化部長 金利星▲調査硏究部長 李明煥

◇議案
一、班組織에關한件 二、會員敎養에關한件 三、文盲婦人과無產兒童敎育에關한件 四、東部公會堂建築에關한件 五、支會細則制定에關한件 六、槿友會京城道聯合會促進에關한件

韓人青年同盟員
覆審에서三年言渡
일심에서는오년언도

지난십칠일오전십일시반평원군석암면원화리(平原郡石岩面元和里)이십오번지김긔진(金基鎭)(三一)은치안유지법위반(治安維持法違反)이라는죄명하에평양복심법원에서등촌(藤村)재판장과석천(石川)검사립석으로삼년징역의관결언도를바덧는데그는일심신의주지방법원에서오년의판결언도를밧고공소하엿든것이라하며금번담임변호사는로진설(盧鎭卨)씨라한다그런데그범죄사실은대정십오년십일월이십삼일상해법조계에잇는…교(校)안에서민족××의리상실현을목뎍으로하고상해한인학우회(上海韓人學友會)라는결사를조직하고동회의위원이되엿슬뿐아니라소화이년십일월팔일상해법조계상현당(尙賢堂)안에서중국본부한인청년동맹(中國本部韓人青年同盟)을조직하고동맹의위원이되어여시전과목뎍을위하야노력한외중국관토한인청년동맹조직에까지노력하는등중국각지에서조선을위하야대대적노력하든것이라한다(평양)

威脅中에爭議로
京都朝鮮女工勝利
불경긔의바람이전일본을휩싸서
도처에서쫓겨나오는조선인직공
數名負傷、數名檢擧

생활곤난으로말미암아고국산천을등지고인정풍속이전혀다른이역일본에서살길을차자헤매이는조선로동동포는일본에공장이잇는곳마다그수가대다수를점하고잇는데그중에도공장과상업이제일번성하다는대판(大阪)경도(京都)방면에서로동을하고잇는바그들의처참한생활상태와혹독한착취는말할것도업거니와최근에일본자본국을풍미하는재계불황(財界不況)으로인하야각공장에서는소위긴축절약(緊縮節約)을실행한다하고공장주가바뜨야될손해를불상한로동자에게돌리려고하는경향이생기어로동쟁의(勞働爭議)란것이빈번하게일어나는데지난달중순으로부터약한달동안에경판지방(京阪地方)에서일어난쟁의중우리조선동포에게만관계된쟁의도수일전에긔보한경도제지소(京都製紙所)의동맹파업을위시하야혈전서공장(穴田晒工場)(조선인남공이십륙명녀공오십명일본인남녀공십사명의일단)의쟁의가뒤를니어일어나는데경도에서만도네건이잇는바지난십삼일에는경도대총서공장(大塚晒工場)에서대쟁의가일어나피를흘니는참담한사실이잇섯다이와가치역경에잇는우리조선사람의로동자들은모든학대에굴하지안코살길을위하야용감하게공장주와쟁의를계속하야상당한승리를…

生命을爲한
要求書
류혈의참장
工場內서格闘

경도동산구(東山區)에잇는대총쇄공장(大塚晒工場)에는남녀합하야칠십명의직공이잇는데그대부분은조선사람이라한다그런데우리조선사람에게는더욱혈한임금으로장시간의로동을강제하며오륙년근속(勤續)할지라도임금을올니지안음은물론이라이조음와서는재계불황이란리유로임금을도리혀나리려하며그중에도녀자직공에대하야서는더욱학대가자심하야이번에하야서는『우리의목숨을계속하여갈수가업다』하야요구서(要求書)를공장주에게건하고동맹파업을단행하엿든바그공장에집합하여옴으로부터직공을모아가지고…어저께난시사일아홉공장내에서그대표자격투가길어나필경류혈의참사를야긔하야이리되자

工場主가양보
貫徹한條件

공장주는총(銃)을들고위협하며로동자를내여쫓는등광경이처참하얏는데이동에조선녀공수명은중상을당하고경찰서에검속을당한사람도다수하게되엿다한다살길을위하야대총쇄공장의조선인로동자는견긔와가튼용용한하되굴하지안코강경한결과십복일에일으려공장주는압에서운조건을승락하고다시취업하기로되엇다한다

◇決定條件
▲賃金平均十錢引上▲一年一回昇給▲一年一回慰安會開催▲解雇手當▲退職手當平均二十圓▲休憩時間正午一時間、午後二十分▲公休日月二回▲女工에게原料運搬을식히지말것▲朝日勞働者差別撤廢▲職工에게暴行을하지말것▲勞働組合加入의自由▲其他數件

蔡그리고리
肺病으로永眠
이십일아츰세부병원에서
共大出身으로風霜多年

지금으로부터이년전에당시조선내에침체된운동선의리론을통일하고전위분자(前衛分子)를양성하리라는포부와사명을품고국경을넘어오다가신의주경찰서원(新義州警察署)의손에체포되어이래이개성상을령오의몸이되여서대문형무소(西大門刑務所)에서복역하다가지난삼월이십구일에만긔출옥(滿期出獄)한채그리고리(蔡그리고리)(별명)씨는그후폐병으로세부란스병원에입원치료중이더니지난십구일밤자정에그만세상을떠나고말엇다그전날은스스로림종이갓가웟슴을긔각하엿든지그의친지들에게할말이잇스니이십일밤에자긔의병실에모다모혀달라고부탁하엿스나그밤을기다리지못하고아모유언한마듸업시영원히눈을감고말엇다유족(遺族)은무인과이십세된령랑을비롯하야첨남매가잇스며생소한고국에는한사람의친척도업다고한다그의주치의『마-틴』씨는일쪽이로서아해군군의(海軍軍醫)로잇슨일이잇서서채그리고리라는일홈을듯고는말할수업시반가워서자진하야치료에진력하엿다는데호상소는신간회본부(新幹會本部)며장의는동지장(同志葬)으로하리라하며그의략력(略歷)은로서아에서청장하엿스며혁명당시에도활동한일이잇스며그후에는공산대학(共產大學)을졸업하고그학교에서교편을잡고원동공산대학교장으로도잇섯스며그후북경에나와서신철(辛鐵)정운해(鄭雲海)등과악수하야북풍회계조선공산당을조직하여가지고그곳에서잡지를발행하다가당시의내지의정세에비추어…

新義州高普事件
明日에豫決
면소될사람도수명잇슬뜻
新義州地方法院에서

작년십일월에검거되어이래신의주지방법원예심계에서심리중이든신의주고등보통학교강내일(康乃日)외동교생십사명에관한치안유지법위반사건은예심판사의취조가거의끗나오는이십일에는이예심결정이될터인데지난일밤우사건에관계되엇든허근(許近)과곽여(郭汝)의두명은보석이되어출옥하얏다또한그외에도예심면소(豫審免訴)될사람이이수명잇슬듯하다더라(신의주)

二重橋前에서
朝鮮人一名引致
목책을넘어가려하다가
경관과격투까지햇다고

십팔일오후여덜시삼십분경에동경궁성이중교(東京宮城二重橋)압헤서목책(木柵)을넘어가려는조선인한명을발견하고체포한조선인청년이잇섯는데동경부(東京府)북다마군다마촌다뎐조(北多摩郡多摩村多田組)의…일비곡경찰서(日比谷署)의축뎐(祝田)헌사와파출소의중강(中溝)외두명의순사가발견하고붓잡으려고하다가서로격투가되어순사가부상하엿다하며그넘어가려든리유에대하여서는함구불언(緘口不言)한다(동경뎐보)

全朝鮮少年動員
盛況일울어린이날
일체준비는착착진행중
準備와注意事項

신록이욱어진오월첫재공일은조선소년소녀가깁버뛰는최대의명절『어린이날』이라벌서부터전조선의각소년단체에서는그준비에착수하얏스며그총본영인경성의어린이날준비위원회에서는만반준비를착착진행하고잇스며각단데에여러가지사항을발송하얏는데그중준비상주의사항은아래와가트며일반사회인사의만흔성원이잇기를바란다한다

一、本計劃은少年少女의福利增進을主眼으로함으로他社會運動과混同되지안토록注意할것 二、指導者는態度를恭遜히하야一般父兄의感情을傷하는일이업도록할것 三、省略 四、印刷物은準備委員會에서左記와가티出版하야各地方團體에供給하겟사오니所要數量을定하야四月二十五日以內로請求하되費用補充金(兼送料)으로聯盟에는參圓個體는貳圓式을京城堅志洞八〇朝鮮少年總聯盟萬長煥에게로添付送金할것 가『포스타-』는學校市場停車場旅館商店飲食店街路等사람이만히集合하는곳에揭付할것 나『선전지』는當日父兄姉에게配付할것 다『세라』는當日少年少女에게配付할것(決議文) 라『어린이날노래』同上式場또는行列할때부를것 마『旗』는祝賀式할때나行列할때어린사람이가질것또는一般乘物等에揭用할것 바 標語資料 行列또는式場의大旗에쓸것 사 講演資料 父母兄姉또는一般會에對한講演用(但請求日을經過하거나送料를納入함에어이지안토록特別注意할것) 五、印刷物의配付는二十七日까지本會에서任意로配付한地方에여러團體가잇슬때는可及的聯合하야擧行할것 六、어린이들의集會運動을아모쪼록時間을短縮하야어린이의健康에妨害가업도록注意할것 八、未備한것은計劃書를參考할것이며그대도未備한것은直接本會로問議할것 九、擧行後一週日以內로그擧行經過를報告할것以上

…다로굴일중에단서는알게될뜻하다

◇梅毒患者客死 십팔일정오경에경성역공동변소(京城驛共同便所)안에주소씨명을알수업는나희오십세가량되어보이는남자한사람이죽어넘어진것을발견하고소관본정경찰서에서검시한결과전신에부스럼이난것을미루어서매독(梅毒)환자가치료할길이업서서떠도라다니다가영양부족으로사망한것이판명되엿다더라

自動電車衝突

십팔일밤열시이십분경에팔십이호전차가남대문으로부터효자동(孝子洞)향하야진행중경제삼구일호자동차(운전수박용복(朴容福))이가운전하야가지고전차앞을서서달아나다가삼십간가량진행하다가방향을곳치려고궤도를건너가다가충돌되어전차는전면승강대를파손하고자동차는승강대와펜더를파손하야약오십원가량의손해를당하엿다한다

釜山서온
韓彬取調

경긔도경찰부(京畿道警察部)고등과에발각검거하야십구일오전경성지방법원(京城地方法院)검사국에넘긴비밀결사후계공산당(後繼共產黨)에관련된혐의로경남부산(釜山)에서호송한한빈(韓彬)만은검사국에넘기지안코방금시내종로경찰서(鍾路署)고등계에서취조하고잇서취조진행중인데전긔한빈은후계공산당에관련된혐의가잇슬뿐아니라얼마전에종로서고등계에서검사국에넘긴정관진(丁寬鎭)일파사건에도관련한혐의로그와가티취조중이라한다

◇取消‖昭和四年七月三十一日附發行本報第五面『嘛山面長公金千圓橫領』이란記事와同年十月十二日附發行本報第三面『嘛川面長不正事件續出』이란記事는事實相違이기로茲에取消함(兵營)

某地方百萬長者
中心으로鍾路署活動
등전사법계주임이즉접
某方面에出張하야

시내종로경찰서사법계에서는수일이래로긴장한공기를띄우고등전(藤田)사법주임이즉접모방면으로향하야맹렬한활동을개시하고모지방(某地方)에까지출동하엿다가십구일밤에귀경(歸京)하야이십일은일요일에도불구하고모종피의자를조사하는중인데사건내용은절대비밀에부침으로보도할수업스나탐문한바에의지하면모지방에백만장자김모(金某)를중심으로한중대사건의단서를잡고그와가티활동하는것으로…

◇…장서한 채그리고리

麗水農民會에
地價追徵으로抗爭
계약에의지하야수십만원내라고
食言的態度인南朝鮮鐵道會社相對로
千里徒步로上京陳情

남조선철도주식회사(南朝鮮鐵道株式會社)라하는일개사철(私鐵)에서전남등지에철도를부설하는데려수(麗水)지방에대하여도동군려수면동정덕충리(麗水面東町德忠里)의두동리사이에선로를부설하기로되어그곳토지삼십여만평을민간으로부터매수에착수하엿섯다그런데그때시가가한평에적어도사오원하든것을시가의발전을위하야시민측에서만히량해하여야한다는구실알에당시의군수와면장들까지나서서토지가격을평균일원오십전씩으로매수한일이잇섯슴은그당시에상보한바그때사십만평중약오만평여에…가격삽하여매수를중지하여두고최근에이르러회사측에서는암암리에매평칠팔원이란고가를주어가면서남겨지그토지를사드리고잇는형편이잇슴으로다수한농민들은처음에일원오십전씩으로팔기로할때에된날그이상의가격을가지고남어지토지를사는데에는그부족액을추후에더물어주겟다는계약이잇슴으로추증가로수십만원을지불하여달라고계약서대로철도회사에요구하엿스나말을좌우에타하며종래들어주지아니함으로이에농민들은극도로분개하여대회를열고요구관철을위하야총독과철도국장(鐵道局長)과도지사에게진정하기로되어대표자로려수농민회간부조내환최석주정봉효(曹乃煥崔錫柱鄭奉傚)의삼씨가십사일에향리를출발하야천여리의먼길을도보로걸어서지난십구일에상경하얏는데즉시총독부에총독대리로비서관을맛나서엄중히말한바잇섯고또철도국에철도국장을방문하여장시간억울한사정과식언하는남조선철도회사의태도를진술한바잇서서집히고려하여달라고당부하고나왓는데당국은대표들에게대하야사실유무를조사하야당국으로조도록처치하겟다고언명한바잇섯는데이문제는다수한농민의사활문제가되는니만큼총독부당국과철도당국의태도는크게주목을끄으다

學生 四月號

꽃보다더燦爛한 學生四月號發刊!!

◎迎春曲 밤시비……李秉岐 종달이……朴露兒 진달네……金潮水 복사꽃……李泰俊 봄시비……宋影

◎趣味篇 ◇새學年을마즈며……金道泰 ◇欄段파目的……李敎化 ◇女學生諸位에게……崔圭用 ◇土曜午後善用策……諸氏 百花爛漫……(微笑映笑) 四月歲占……(科學歲占) 二頁讀本……(時計常識) 너마진……(知識聚寶) 片談……(人生漫語)

學生界寵兒!!大人氣!!大好評!!

學生界流行歌論議……諸氏
◎歷代偉人一代一世의大雄辯 史外生
◎世界名作梗槪·바다의夫人 赤鉛筆
◎新連載趣味滿點·漫畵入門 千里駒

四大講座 歷史時調 科學蹴球

現代思想家紹介 ◇社會改造思想家버트랜드·럿셀 ◇伊太利國民敎育改革家젠틸레 ◇備敎와正義의聖者마하트마·간듸 ◇人類의慈母·米國젠·아담스夫人 ◇쿠라두레先覺者안리·바르뷰스

普成高普特輯欄 그들은무엇을하고무엇을하느냐 가보라!普成健兒의筆舌을

二大懸賞 賞金百圓『學生노래』募集 四月新懸賞問題

學生文壇·學生科學·誌上社交室·學生創作리레이作品評……李泰俊

定價二十五錢 京城 開闢社 發行 振京八一〇六番

朝鮮初有의뷔터폰式發聲映畵
○□△超特作品
말못할事情
提供……朴晶鉉氏
主演……羅雲奎氏
撮影……李弼雨氏
團成社

天下第一의 趙膏藥은
등긔에名藥임세

職業
隨定月給五十圓 手當二十圓以上 數百圓確實
●規則請求三錢切手同封 其他配當及代理支店募集
朝鮮沙里院 鮮一製藥本社

恩給 低利立替
京城堅井町一丁目一番地 淸商會

運轉手養成設備完整西鮮第一
平壤 旭自動車學院
全學習五十圓規則書進呈
四千坪實習場有(平壤旭町二七)

當選謝禮
今般平安北道道評議員選擧에際하야有權者諸氏에深厚하신後援으로當選에榮을得하엿삽기謹히紙上으로謝禮함이다
鐵山邑 道評議員 鄭潤玉

(아式) (大會用됨서울式) (籠球靴) 特八、〇〇 上七、五〇 中七、〇〇 普六、五〇
(四號) 特四、五〇 上四、〇〇
(五號) 特五、五〇 上五、〇〇 中四、五〇
(黑白黃色同一)
京城鍾路二丁目
서울못셜製造

한글 綴字法講座 (七)

장지영

쵸대(招待)는 초대로
불쵸(不肖)는 불초로
쳥쵹(請囑)은 청촉으로
춍애(寵愛)는 총애로
츄리(取利)는 취리로
츄죵(追從)은 추종으로
츄태(醜態)는 추태로
츄쟝(酋長)은 추장으로

술츼(醉)하다는 술취하다로
자츼(自炊)는 자취로
츅사(祝辭)는 축사로
츅소(縮小)는 축소로
건츅(建築)은 건축으로
츅구(蹴球)는 축구로
츈츄(春秋)는 춘추로
츙셩(忠誠)은 충성으로

보츙(補充)은 보충으로
곤츙(昆虫)은 곤충으로
츌입(出入)은 출입으로
츌쳑(黜陟)은 출척으로

(마) 지치키티피히로 써오든말중에 우리가 기디미비시 지치키티피히로발음 하는것은 글로쓸때에도 그실제 발음을좇아서 쓰는것이좋습니다

【用例】

긔어간다는 기어간다로
띄(帶)는 띠로

(디를먼저그의본음대로발음하고서) 거믜(蜘蛛)는 거미로,
나븨(蝶)는 나비로
싀집(媤家)은 시집으로
싀들다(萎)는 시들다로
킈(箕)는 키로
꽃이픠어다는 꽃이피어로
희다(白)는 히다로

그러나 그말의씨(語源)가본디 그ㄴ드ㄹ므브스즈츠크트프흐들의소리를 가진날로서 말의몸을 밧구기위하야 그말에『이』를붙인것이 즐어져서 긔니듸리믜비싀지츼킈틔픠희로된것이라든지 또는 그말의발음이실제로 긔니듸리믜비싀지츼킈틔픠희로 나는것들은 그어원이나 또는실제발음을살아서 긔니듸리믜비싀지츼킈틔픠희로 쓰는것이좋습니다

『例』여긔(此處) 거긔(其處) 저긔(彼處) 어듸(何處) 본듸(原來) 이우의말들은 실제긔듸로발음하는것
싀다(樹立) 스(立)에이를어우른 싀가 된것
씌다(入用) 쓰(用)에 이를어우른 씌가된것
밭븨(忙) 밭브(忙)에 이를 어우른 밭븨가된것
킈(身長) 크(大)에 이를어우른 킈가된것
이우의말들은 어원으로 보아 이렇게 써야옳은것

미인의눈겁흘

동서양화장법의차이

◇…서양미인도동양화해

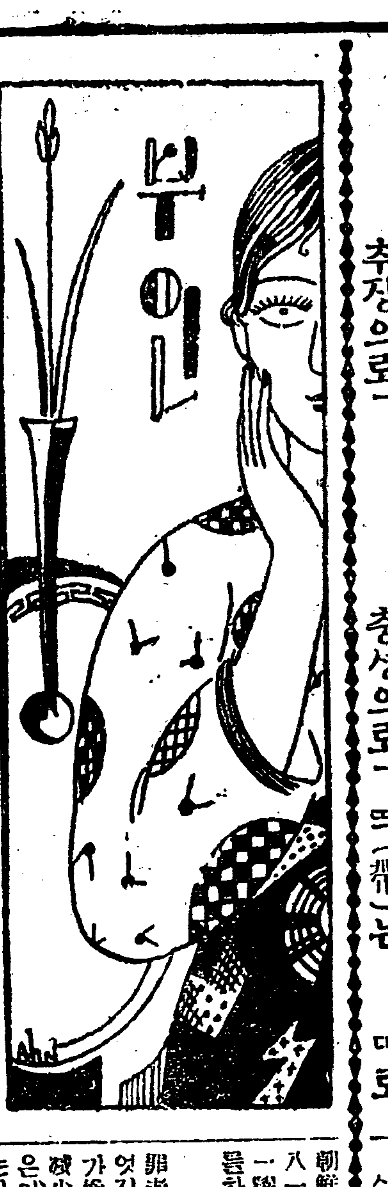

중국도긔(中國陶器)에 『미인눈겁흘』이라는류행하는약이잇는데 이것은 북송아빗을가진아름다운약입니다

이말을 듯드라도알수잇겟지만동양에서는 눈겁흘이 미인의한요소(要素)가되어잇스나 서양에서는 결코그러치 안습니다 서양문예들보드라도 진주가튼니(齒)라든가 포도덩쿨가튼 머리ㅅ다발이라든가 홍옥(紅玉)가튼 입술이라든가 『에메랄드』가튼 눈이라든가 하는따위의 형용사(形容詞)는 잇스나 눈겁흘형용한 말은업습니다 그것은 웨그러냐하면 서양인에게는 눈겁흘이업기때문입니다 물론 잇기야잇지 반옴폭드러가 잇는고로 그것을미용의목적으로 쓸수는업습니다 그럼으로

동양인 의눈겁흘은눈과눈섭사이에 옴숙나왓기때문에 술을 너드라도족시, 이부분(部分)이 복송아빗가티 붉어지나 서양인에게는 설너로 이러한 일이업습니다 근대(近代)에이르러『홀리웃드』의 미인들이 거의 눈섭을우으로가 늘게그리고 눈섭과 눈사이를살리게합니다 이것은 동양인을모방햇는지 아니햇는지는 캐처노코미인의 전형(典型)에 새로운 변동을 일으킨것만은 사실입니다 그러면 이두전형(典型)이사람에게주는인상(印象)은 엇더한냐하면 서양인의 표정은엄숙하고예민한인상을주는대반하야 동양인의 표정은 부드럽고평화스럽은인상을줍니다

그극단 의례로는거북이마빡이의중앙에는동그린점이찍혀잇슬뿐입니다 이것은더욱 얼굴을평면적으로보혀서얼싸진 것가튼인상을주기도하나 너무나 예민하고엄숙한서양인의입체적 얼굴을얼마간조화식히기위하야 서는동양인의 얼굴에 힌트(暗示)를바다서 눈섭과 눈사이를 넓게 살리지 안흘수업게되엇습니다 여기에반대로 동양인은 자기의 평면적인 얼굴을얼마간 입체적으로 보혀서 정서(情緖)보담도 리지(理智)가 굿세인얼굴을만들기 위하야 눈과눈섭사이를들드러서 그부분을 거림자가티보히랴고 하는화장을 만들어낸것입니다 결국 서양인은동양인으로 접근하고 동양인은서양인으로 접근하야 서로갓고잇는결점(缺點)을 메우기에 이르럿습니다

◇눈등을화장한양녀

犯罪問題小論 (一)

엇지하야逐年增加되나

金一平

『머리말』 이글은 머리를쓰히고 내가研究하여내인것은아니다 여러學者들이論한바를 取捨하야 거긔에 나의意見을 좀添加하엿슬다름이다 率直히告白하면 나는『글거지』에 不過한것이다 그러나 내가이가티『글거지』노릇을 하게된것은 犯罪者에게는 一定한典型이잇다고主張하는분과 그首弟子와一般에게 좀刺戟이될가함이다 다만두려운것은 조흔글을紹介하려다가 틀이어거긔에弊를쉬치지나안흘가함이다

學校敎壇에서 修身敎員은忠實과正直에對하야 學生이듯기시러할만치 時間잇는대로訓戒를繼續하고敎師는 사랑忍耐犧牲에關하야 입에침이마르도록說敎를힘쓰하며 僧侶는釋迦像압헤서南無阿彌陀佛을 高唱하고잇스며

『法律家는』 不分晝夜하고 더一層苛酷한法令을制定하고잇는동안에도 所謂『原罪』를犯한貪慾의化身』인사람은如前히罪行을하고잇다

統計數字가 아리키는바에依하면 日本에는昭和元年에在刑務所人員이四〇〇六四에서 二年度에는 三七一九七로減少되는傾向을보이다가 당시三年度에는三七五八三으로 增加되엇고 朝鮮에는 昭和元年度에一三九八一名이엿든것이 昨年末에는 一萬一六〇〇餘名으로 增加를하엿다고한다

『罪人이라』하면 犯罪者自身부터몸서리를치면서도 엇지하야 그러한行爲를하는者가增加될따름이고 秋毫만치도 減少(勿論一時的減少를뜻한것은안이다)되는傾向을보이지안는가?

敎育家 宗敎의敎役者는勿論이요 富饒階級에屬한所謂紳士들까지 조금도게을리하지아니하고 恒常『犯罪는惡이다 그러하니犯罪를하면못쓴다』고一般에게그喜爽한 倫理思想을느어주려고도힘쓰며 또한德行의模範人物도되려하야 每年年末이되면 貧賤階級에屬하야잇는者의窮狀을잘理解하는남어지에 고마운慈善까지行하며

『굶주린者ㅡ』에게는한쉬의밥과 얼어죽게된者에게는 한곳의나무도주는데 엇지하야 그들은 고마운것을理解하지못하고 몰이어富饒階級에게칼머리를向하게되는가?

또한時間이가면 가는데따라 法律家는 前보다한層더酷毒한法律을制定하야 그國家ㅡ人民들로하야금 一擧手一投足도自己各自들의마음대로못하고 爲政者自身들의意思下에서 마치機械가操縱되듯이 純直(?)하게만들려는데 그뜻을아지못하는民衆은 엇지하야그들의뜻에 어그러지는行爲만하려하는가

『國家에서』는每年만흔資用을드리어 銀行門前에서 커녕도먹지못하고굶주리여 허리를펴지못하고자는者에게 或은 强盜가뫗鄕을하려올까하야 또는그者의비인주머니를 소매치기가 빼서갈까두려워하야 强盜나소매치기들 絕滅식히려고 數萬圓의土地를買入하야 보기에도 무서운監獄을增設하는데 『監獄이무서운줄도모르는』 感憤의鈍臘者인듯한强盜나 竊盜君들』은 엇지하야改宗하지들안는가

學者의말에依하면 動物은 …로解釋하게되면 生…動物이고 狹義로보게되면 相互扶助的이여서 적어도 『同一種族』은 相互扶助를하여야 그族의繁榮도될수엇스며 또한進化도된다고한다 그리고그모사피엔쓰(人類)라는名을가진人類도 勿論相互扶助的生活을하는限度에서만 참生活다운生活을할수잇지 萬若조금이라도 그大自然의法則에背馳되는行爲를하게되면 人類는곳生活의眞味를 맛볼수업시되며 虐殺와屈從의生活만을하게된다한다 그뿐아니라 嚴正한 態度로보면 骨肉이相殘하고父子가서로反目을하며 더나아가서는 一民族이 他民族을虐殺하는 境遇에일지라도 同一한 境遇에處하여잇는者는 不斷히 『相互扶助』ㅡ를 하며 그것을떠나서는 暫時도生存할수업다고한다

童謠

금강산

劉承萬

참눈압페 솟밧헤는 금강산이
묘하게도 서서잇네
샛족샛족 돌을우리형님
산에가서 주서다가
핑상하게 차엇지요
세계케일 경치조흔
금강산은 산이라도
오는손님 하나업네

산새

睦一信

산에사는 산ㅅ새는 가여운새는
비비배배노래하며 어데로가나
가도가도끗업는 깁흔산속에
외로히울다울다 쉬고잇겟지

◇

산에사는산ㅅ새는 처량한새
어둠캄캄이밤엔 어데자자나
느러진어린날개 고단하여서
가다가다숨헤서 자고잇겟지

▽▽▽『공중택씨ㅡ』△△△……서양에서는비행긔(飛行機)의철저한실용화(實用化)를 하기위하야 독일(獨逸)부르트한사ㅡ회사에서 경영하는『공중택씨ㅡ』를사월일일부터 내구십개소의비행장에서 일제히개업하게 되엇는데료금은 발동긔한개만잇는 비행긔면일천미돌에대하야一、一〇마ㅡ크라한다 (사진은 베를린의 템펠호프비행장의택씨ㅡ비행긔외다)

新刊紹介

◇新少年(四月特輯號)定價五錢 發行所京城府水標町四二新少年社 振替京城一二八二二

그네집

金泉 李山街

이산 상상봉 꼭대기에서
커ㅡ 동리를 나려다보면
적게도 보이는 그네 집도
부자집 ◇ 지요

나븨

同人

푸둑 푸둑 푸둑
ㅡ소리내며
옷가지 흔들린다
◇
옷에 취한 어린나븨
밝은 한낫 인데
거미집에 걸리엿네

朝鮮古史의逸史 (六)

安自山

金忠의政法書

景德王時에徐文彥蔡益志二人이紀綱을正하고僞氣를昭하며 金忠仁이또한賢人으로每樣上疏하야國事를治하얏다 中原汝南人金忠이 唐玄宗의命으로써日本에使하얏다가 還時에海濱에漂來한지라 王이唐에 寄別한데 唐이祿山의亂으로써 蜀에居하야 頭緒업는지라 이에쏨하되 貴國에留置하야諮詢에任하라하얏다

△金忠이仕 하야 朝廷에잇더니 政綱政要를撰하야進하나 王이미처採用치못하고 崩御하얏다 孝恭王時에王이妓妾에惑溺하야政事를不恤하니 大臣殷影은智理山隱士라定康王卽位時에 大臣이되엇더니 王이將次 女弟에게傳位코자하매 影이 王巨仁으로더부러 諫하다가 辭職退隱하얏다 眞聖女主後孝恭時에 다시大臣이되니 王이酒色을 …지라 影이諫하야 王의遠色愼酒를勸하니 王이不悅하는지라 影이물러가 政事堂에안저曰朝廷者는 群僚之朝廷이오 國家者는萬姓之國家며 君主者朝廷國家之主上이라

△이제賤妾 은 一妓로써 朝廷國家의主上을 狐惑荒淫하매 生民이亂離요弓裔가拒逆함에至하니 所謂補佐者가 엇지忍坐歡視하리오하고 攀政을政府에 拏出하야斬하니之百姓이無不稱慶하얏다 時에影의年이 四十二이라 爲人이快濶하고 經史를博覽하야 史記로써 處世의鑑을삼더니 工巧히親護을當하야 嘔血症이잇서入朝한지겨우十七日에卒하엿다

以上은三國時代의事라

▽其外에도 同書에는 高麗時代의說話가잇스나 이는後日에別論하라한다 同書는共十一卷이나 余가得見하기는七八、十一、三卷바게안되니 其外九卷을어듬이잇거든 또다시發表하기로하고 이만그친다 (完)

狂奔 【161】

廉想涉 作 申樂汕 畫

분노 (二)

『십상은 져가 안갓습니다 커히두 그만치나 군색한데보 부커버렷습니다』 그래서 그돈은다 낸돈을 탕비하고 또못들려야 잇겟습니까

진수는 천천히 운전을하면서 한손으로 지갑을 쉬내서 돈 부친표와 서류무친표를 차커서 뒤에안첫는 정방이에게주엇다

정방이는 잠잣고바다보고도 로주엇다

『한데참 경옥양에서는 오늘무산 나려가섯지요?』

진수는 자동차를행인이 청진련병장압흐로 솔솔몰면서 말을차커온것은 이맘한마대를하라는것이다 진수가 오늘정방이지고 도라다니는것은 마춤제 케가 그러케되엇고 내심으로는 그래도 정방이에게 경애하는마음이잇서서 알코난사람을 이러한것으로나 위로해주겟다는 생각으로이엇스나 또혹시 어데가서나려서 조용히 이약이할 긔회가되면 그것도 조켓다고 생각한것이엇다

정방이는 차츰차츰 캐어뭇기시작하얏다

『자네친구란 누구말인가?』

적청단원인가십허서 이러케무럿다

『선생님은 모르시는아이얘요 커ㅡ 걱데려왼드런가는 모퉁이에 『경성타ㅡ』ㅡ가 잇지요? 거기잇는동무인데 그애가 그 태요 일컨에도 두분이ㅡㅡ중촌이와 정옥씨가 인천까지 가실제 그애가 태어다드렷지만 어케 중촌이가 떠날때도정거장까지 모셔다 드렷다나요…』

『흥……』

정방이는 아모말도아니하얏다 무어라고 입을버릴긔운이 나지를안핫다

진수는 자동차를 돌리면서 『장춘단으로 가보실가요? 여기는 눈이녹앗지만 거기는 아족설경이 조흘걸요』 하고한강철교를 다시건너온다

정방이는 꺄마케버려다보이는『스케트』군들을 무심히 바라보며 진수는 속으로 가엽슨생각과함께 코웃음을치고십흔 조소를늣겻스나 한편으로는통쾌

『…놈한데 자네엇더케 알엇나?』

『커의동무한테 드럿세요마츰 커동무가 정거장에나갓다가뵈엇다나요?』

『응 선생에온다든가해서 동창생들이 마중을해서 음악회를 두어군데서 연다나보든군』

정방이는 아모생각업시대구를해주엇다

『선생요?……』하고 진수는 소리를 커다케질르다가

『……여기두 유명한음악가가 한아와잇섯지요』하고 진수는운던데에서 잠간돌려다본다

『중촌이라고하는 왜、림초자의 와패가아지안습니까?』

『응 그래서?』

『벌서 일주일컨부터와서 더러관에 묵다가 엇커녁에떠낫지요……』

『응 그런지도 몰으지!』

정방이는 입으로는 신지무의하는듯이 대답을하면서도 속에서는 피가 벌컥하고 쇠리옴으는것을 참기에 숨이컥질것가타얏다

『오늘아츰에도 혼자떠나시드라든데요』

진수의말눈치는 남을 골을올리라는것가타야 정방이는진수를 괘심하도 생각하얏지만 또엇터케생각하면 리간책으로 그런소리를하는것 갓기도하야 한듯김도떠올더와

『그런데 동경서 오기는누가 온대요?』

진수는 한참만에 또말을쓰냇다 정방이가 속앗다고화를 버럭내야할텐데 얼굴을도라다 보지를 못하야알수는업스나그리분노한 말소리갓지도안흔것이 진수로서는 안탁가워서좀 더물을지르라는것이엇다

『응 림초자가 아마오나보드군!』

정방이는 여컨히태연한말소리다

『그런데 일컨에××일보보첫세요?』

진수는또딴말인간 이런소리를 쇠낸다

『못봣서! 무슨말이낫든가?』

정방이의 얼골빛은 좀긴장하야젓다

『글세 무어 꼭그러타는것은 아닙니다만은 좀이상한말이낫기에말슴해요』

『무어라구?』

『이런말씀하면 엇덜가하야그대로두엇습니다만은 이걸잠간 보시지요』하고 진수는 포켓트에서 칙칙접은 일본신문한장을 쇠내서뒤로넘긴다

『똑누구를 치의하는것은아입니다만은 하여간 보아두시라는말슴입니다』

진수는 또이러케 뒤를 것다

한번자시면 긔분이조흐시며 매독、림독 태독、냉독을곤치는

毒掃丸

독소환

매독증 일홈도모르는헌데가 죽하면생겨나오고 태독 매독림독 피부독냉독등으로 머리가 싸지고그러치안흐면얼누럭이지 고목덜미가튼데음부근처에헌데 나고입에서추한냄새나고얼골빗 이죽은듯커럼되고사지가무겁고 긔운이하나토업고밥맛지못먹으 며변비증가튼데는즉시『독소환』 을복용하시어몸에잇는모ㅡ든독을죄업새고도로튼튼한몸이 되는동시에자손을만히두십시요 동양에서일홍흥흔毒婦丸定價試用二十錢小五十錢中一圓二圓三圓五圓德用分十圓秘密送料小包十二錢二十四錢海外四十五錢各地有名藥店에서皆販賣함 東京 山崎帝國堂

바르는藥의 山崎 瘡滅散 男子신의 접질이붓고긁나는데 定價二十錢三十錢五十錢一圓여러가지梅毒性을第一빨리곤치는 妙藥朝鮮京城釜山大藥店에서販賣함

男女 有給外務社員募集 志願者은自筆履歷書携帶當社에 面議할事 受付時間自午前十時至午後四時 (本町二丁目郵便所向路內)(村上寫眞館前) 京城南山町三丁目十三番地 朝鮮興產合資會社內 京城商工金融社 電話本局四三六五番

朝鮮日報京城販賣所 電話光化門一八七番

敝本院은大擴張하는同時에特別히漢藥調製部를設置하옵고蔘茸唐草材를原產地로直輸入하와左記와如히廉價로酬應하오니材料特選과調製에精密을一次試用하시압소셔

六味湯	特上一劑 二圓五十錢
八味湯	同 二圓八十錢
十全大補湯	同 三圓三十錢
鹿茸大補湯	同 十圓
八珍湯	同 三圓三十錢
四六湯	同 三圓
水士湯	同 三圓
肥兒湯	同 一圓五十錢
附子理中湯	同 三圓
補中益氣湯	同 三圓
調經種玉湯	同 三圓八十錢
倍四物湯	同 一圓十錢
雙和湯	同 一圓十錢
固眞飮子	同 三圓三十錢
歸脾湯	同 三圓三十錢
六味丸	同 三圓五十錢
八味丸	同 四圓
鹿茸大補丸	同 十二圓
十全大補丸	同 四圓五十錢
四六丸	同 四圓
肥兒丸	同 二圓五十錢
水士丸	同 四圓
七製香附丸	同 三圓

別告 服藥家에서는如何한處方이든지注文에應하와廉價로調製하오며 但十圓以上注文則送料本院自擔 內外科及花柳病科專門 京城府鍾路五丁目三三 百中院漢藥部 振替京八七七四番

衆聲

小作權에對하야……徐椿
新興中國의思想界……之步生
朝鮮金融機關組織의槪觀……李昌鍾

史談
朝鮮心의理想的具現者李舜臣……民世
泗溟堂……隨洲人
鄭起龍의寄談……金鍾善

高等知識群과나의늣김 李瑄根

◇雜同散異◇
應問欄……
理想的夫婦各十三條……
유모어페ㅡ지……
寸片常識……
講演會가出世의基礎……
編輯을맛치고……

新聞漫談……

孔墨比較論……明山學人
朝鮮語와그文法……金瑚煥

◇詩◇
詩調三首……金尙鎔
봄마지……白波
봄장마……同人
차저주시리도업것만……月波
핑구……一島
내時計……同人

小品 追憶……鄭昌元
小說 그대와갓치가기로……曹正好
戲曲 늬그로를죽여라……兪鎭午

其他滿載 定價三十錢 郵稅二錢 發行所 京城慶雲洞八八 衆聲社 振替京城八四三三

朝鮮唯一無二한木型製造所

勿驚他品比半價!!

木型

登錄商標

接着劑는무엇이던지『잘』붓는世界的發明品

▲皮革商! ▲洋靴製造業者여러분!! 갑싸고品質조흔三成泰木型이第一이오

接着劑 三成靴 折疊枕 製造元

三成泰合資會社

京城黃金町一【四角】電話本局三三二二 振替京城一二五〇五

民·刑·商一切事務에從事 辯護士 法學士 金雨英 京城府茶屋町三一 電話光化門二二六

東京에서發行하는唯一한政治雜誌

五月號

大衆之光

出來

大衆世界……編輯子
鬪爭과自己保存……金炳淳
今後의朝鮮運動은엇더케……金亨俊
론돈會議의行方에對하야……金活山
歐洲靑年運動의史的考察……李拓
印度完全獨立運動에對하야……玉泉聖
東支鐵道를中心한露支關係……群峯山人
朝鮮地方自治案成立에對하야……更破生
日本政勢大觀……李應辰
民族問題에對하야……朴石哲
弱小民族運動에對하야……時家生
小說 밋친사람……李學仁
昇國同胞에게……키리ㅡ뽐
隅田川의夕陽……白鐵
熱狂者의노래……三蜂
故鄕의노래……韓晶東
해저믄동리……玄東炎
代議士의日記……林藥人

世界政局을通論하는評論雜誌!

定價二十錢 一部 發行所 東京府下巢鴨宮下一六一一 大衆之光社 振替東京三一六七

廣大市移轉問題 三百餘戶가侵水

朝鮮水電會社工事로因해 住民들이奮起해

후보지와신시가시설을재리하라고

조선수전회사(朝鮮水電會社)가 함남신흥군 동상면(新興郡東上面)에수전공사를일으키고저 한대리(漢垈里)에 큰저언(堤堰)을쌓고 부전강(富田江)물을 거슬너올리는까닭에 삼십여리가 창해로화하고 사십여호를 수장(水葬)하엿다함은 그당시에이미보도한바어니와 저언공사(堤堰工事)가점점완성됨을따라 령북(嶺北)의 유명한거리 광대시(廣大市)의 침수도 멀지안흔장래에 닥처올것임은 틀림업는사실인바원래 그거리로말하면인구가희박한동상면 오십여방리(方里)삼백여호는수전저수지(貯水池)로편입(編入)될당시에 거주하든 구십여호는이미 회사로부터이전료(移轉料)를밧고 회사에서 지정하여주는후보지(候補地)로이전할것을 승락하는동시에 회사에서는주민들은 삼회(三回)까지는 그위치를 변경하고다른곳을 요구할권리가잇다고선언하엿스며『후보지는 시민의의사대로할것이되 시장으로서의 불가결할 온갖시설도 회사에서하여주겟다」는고언명하엿슴으로 일측이 시민대회를개최하고 박창원(朴昌濬)김려택(金麗澤)리병건(李炳乾)외두사람을대표로선거하야 시장이전문제의 일체교섭을위임하엿든바회사측에서도 정상(井上)농림부장과 대야(大野)회사고문을파견하야 광대시수로본부(水路本部)에서 시민 사십여명과 신문기자 경관의립회하에 시민다섯대표와회견하고 시장후보지문제에대하야회사측대표도 『시민삼백호의사활문제임을 인정하노라』 하자 주민측으로부터 시장케일후보지(第一候補地)는 도안역(道安驛)부근을 요구한다고 진술함에회사측 대표들은 그것은수전본사(水電本社)와협의하지안코는할수업다 함으로 광대삼백호의사활문제도 회사측의 리해관계로 케일회교섭은 유예되고 말엇더니 목커해빙함에 딸아언제공사는 가속도로진행 하는중이고 부전강물은 각각으로광대시를향하야 밀려올라오는 까닭에 시장이전은 초미에급한 문제라하야 시민들은 또다시불의을일으키는중인데정상(井上)농림부장은 얼마전에 수전본사에출장하야 아직까지도라오지안코 잇는바반드시 광대시장 이전문제에대하야 그본사와 협의할것이라하야 일반은 정상씨의도라옴을주목중이라하며 시민들은 광대파그가도라오는 대로에대하야 시가저수지에 편입될 당시의회사측선언에 의하야 알에와가튼조건을걸고 이전후보지와 밋신시가에 새시설을 회사측에요구하야귀어히 관철코저 노력중이라는데엇더케될는지삼백호의사활문제인만큼 이문제의 장래는일반의시선을집중식히고잇다한다

一、市場候補地는道安驛附近으로指定하야줄것(만일指定한後라도不適當하다고認定하는때는三回까지는變更하겟슴)

一、『쇠ㅅ비-』里로넘어다니는道路開通하여주고道安里로通하는橋梁을架設하야新市場의交通을便하게하여줄것

一、道安驛附近은地形의傾斜가甚한터인즉新市街의基地는井然하게整地하고그周圍는모조리石築하되市街의井戶도모다파노흘것

一、現在道安驛前에잇는家屋들은市場發展上障碍가될뿐아니라市街의美觀을損傷할것이니市

一、民願要求에依하야허러버릴것以外에아직까지移轉料를밧지못한一百八十餘戶에는相當한移轉料金을支拂하야移轉上困難을업게할것

一、其他略

郊外線區域撤廢 府議도一致贊成

시민대회를준비하는중 學評에도諒解求해

교외선 전차구역철폐 련합긔성회(郊外線電車區域撤廢聯合期成會)에서는 경전측의전횡을세밀히 조사하야 통계표(統計表)를 작성하야가지고 각방면으로맹렬한운동을 개시하야 시민대회(市民大會)를개최하려고준비중이라함은 루보한바와 갓거니와 십팔일오후여섯시에는 경성부협의원회(京城府協議員會)에그동안 조사전말을보고 한결과협의원회에서도 만장일치로 찬조하기를승락하엿스며이십일에는 학교비평의원회(學校評議員會)에대하야 찬조를구하기로되엇다한다

後繼共黨關係者 金丹治家再搜索

혹어떤단서를어들가하야 警察部令으로

한동안전조선경찰계에서필사의노력을다하야 밤을새워가며 체포하려고찻고 잇든케일차 공산당(第一共黨)사건과또는후계공산당조직의 중요인물인 김단야(金丹治)가 작년팔월경에 이러난학생만세사건을 전후하야 김단야가조선내에 잠입하고 잇는것을 당국에탐지된것을 알고 교묘하게도 몸을해외로 피하게되엇다는바 지난십구일에 이르러 그의부친이거주하고잇는경북김천군김천면 남산정(慶北金泉郡金泉面南山町)그부친의집과 그의아우 김무연(金武淵)의집을 당지서의 형사대가 극비밀리에 가택을 엄중히수색하엿스나별단서는엇지못하엿다하며 사건을 극비밀에붓치고 자세히알수업스나 금번해외로 피신한후가정과 어떤련락이잇슬가 하야경찰부로서 가택 수색하라는 명령이왓슴으로 그와가티 한것이라한다(김천)

◇진천기독청년회(鎭川基督靑年會)에서는 지난십륙일 미감리교당에서 림시총회를 개최하고 총무의사직원을 수리한후 (총무조직케임으로총사임이됨) 임원개선과회측개정이잇섯는데 신임간부는 다음과갓다고한다(진천)

會長朴時鴻 總務朴時鴻 庶務部長金駿道 音樂部長李有感 體育部長金大鵬 學藝部長고麟九

岩手縣火災로 被害七十萬圓

소실면적일만정보

십팔일 암수현 하폐이군중무촌(岩手縣下閉伊郡重茂村)과그밧게가는군하(郡下)십사개소와담택군의천촌(膽澤郡衣川村)에발생한 산화(山火)는 때마츰불어오는 열풍때문에 전연진화할희망이업시 방관하고만잇더니 밤일아츰까지 바람형세가잠자서 십구일아침까지 진화햇다 이산화에소실(燒失)한구역은관유、민유、공유(官有民有公有)를합하야며략일만정보에 달하야 손해가칠십만원이상이라더라

穩城雹災民 春耕을못해

농우까지팔어먹엇슴으로 一般人心더욱不安

함북온성(咸北穩城)에는 공전의 박재가내리어 참담한상태를 일우엇다함은 이미세상의 이목(耳目)을 놀내엇거니와 그후 온성각방면을통하야상민(商民)은 매일당하는것이 집행령(執行令)으로거개파산할지경에 이르럿스며 농민들은 농우를 딸어먹게됨으로 춘경을할수업게되어 민심(民心)은 작년박재당한 그해보다도 더욱불안하게되며 극도의살풍경을 일우엇다하며 온성의리재민(罹災民)구제를목적으로 조직되어잇는 긔근구제회(飢饉救濟會)에서는근근(近近)구제에 착수하려고 활동하는중 이라고한다(온성)

乘客荷物의 四輛이全燒

현병대와소방대가출동 鎭海線汽車火災詳報

지난십륙일 오후두시 이분에진해선경화역(鎭海線慶和驛)을향하야진행하든도중 조선에서 케이되는 일천백딸시미들의안민령(安民嶺)도별동을약팔십미돌가량을 돌어갓슬때 화물차(貨車)의바로뒤에잇는완급차(緩急車)에만재하얏든목탄(木炭)에서발화하야불귀운이객차(客車)에까지 옴기어승객이 전부하차할 때에얻이 위급함으로 차창을 파괴 하고 뛰어 나오는 가중상을 당한자도잇스며 까쓰(瓦斯)관에 칠식호도되자도 만하엿나는데 이급보를 듯은경화역고하조역(古賀助役)이하역부(驛夫)삼닌과공부(工夫)십여명이현장에 급행하야 구제에노력하는동시에 진해경찰서와 헌병분대(憲兵分隊)에서도출동하얏스나 불귀운은점점 심하야렬차전체에 붙이버리지게 되엿슴으로진화 식힐수는 도저히업슴으로승객 구제에만노력 하얏다는데발화의 원인은완급차의 연통(煙突)로부터나온불똥이화물의목탄에 점화되어 그와가티맹렬한불귀운이 일어나게 된것이라하며 동렬차는겨우 경화역까지와서 경화동(慶和洞)소방조(消防組)를비롯하야 진해시(鎭海市)와해군소방대까지총출동하야 겨우진화 하얏스나동렬차의 완급차일량(一輛)과객차삼량(三輛)이전소되엇는데 화물(荷物)의손해는아직알수가업스나열차세채만하야도손해가약삼만원가량에달한다고한다(진해)

鍾路署司法主任이 江華에出張活動

형사두명까지다리고와서 그곳부호들비밀히취조해

경성종로서 사법계주임(鍾路署司法係主任)은지난십칠일에 형사두명을다리고와서강화읍내(江華邑內)에서 취조를하엿다는바 모부호 돌몰더장시간 취조를하엿다는바 사건내용은 전혀비밀에 부치는데 그부호는 커간재산문제로 만흔파란이잇섯슴으로 세상에서는 이번형사대의 활동을 매우주목하는중이라한다(강화)

東大門郵便所新設

부내동대문부근(東大門附近)은 종래에 우편소가업서서 부근주민들의 불편이막심하든바 금번에 유경하(劉景夏)씨가 당국에 우편소설치를 청원하여 지난달중에 그것이허가되엇슴으로 오월일일부터는 우편사무를개시하기로되엇다더라

關西蹴球延期 평양

관서체육회(關西體育會)에서제일회관서축구대회를 오는오월십오일부터 삼일간개최하라든것은 사정으로 오월십사 십오십륙삼일간으로변경하엿다 한다(평양)

政治上著述은純無 思想物만十一倍激增

족보의간행도년년증가 十年間의朝鮮出版界

지나간 십년동안에 조선사회에는엇더한 출판물(出版物)들이우리네 손으로 나타낫는가이 것은우리사회가 거러가고 잇는측면을 살필자료가 될으로이케 정무당국에서조사한바에의하여보건대

種別	十年前、	現在
▲政治	一種	二四種
▲思想	七	八二
▲宗敎	二〇	五五
▲歷史	七	二六
▲醫學	七	五二
▲工業	一	一三
▲兒童讀冊	一〇	九一
▲舊小說	三七	四六
▲新小說	四七	一〇六
▲文藝	七	八五
▲族譜	六三	一七八
(其他音樂、語學等略)		
計	四〇九	一、四五二

으로 출판물의 총계에잇서서는 십년전보다 현재가 약삼배반이나 증가되엇다 그런데 가장주의할일은 검열기타의 관계로정치에대한 출판물은 거이그림자를 볼수업슴은 십년전이나지금이나 매양한가지며 그대신사상에대한 것은 약십일배가증가되어잇는것으로보아조선사람들이 새사상을 흡수하기에엇더케나 분주한것을 알수잇스며그박게 조선이아니면 용이히어더보지못할 현상으로는 족보간행(譜族刊行)이 특히만흔것이다그리고문예종류(文藝種類)에잇서서도 각컬이써식의 구소설이점점줄어들고 그대신신소설의 간행이 약삼배가량 증가한것은문예사조의 추이를 설명하는것이며 그박게시가(詩歌)와철학(哲學)등서적도 만히늘어가는것을볼수잇다 한다

泰平普校生 十五名停學處分

이번盟休主謀라고 일반학부형측에선 學校當局無理를非難

평북녕변군 태평면 공립보통학교(寧邊郡泰平面公立普通學校)생도 사십여명이 지난십사일불한시경에 돌연 동맹휴학(同盟休學)을 선언하고 일시에 정교으로 몰너나온후 등교치아니하엿다는바그사실을 조사하여보건데 등교륙학년반 당임선생은원래부터 교수에 불충분할뿐만아니라 자격도 자격이러니와어린학생들에게 항상 불친절한것이 도화선이되어 그럿조건으로서 선생배척 동맹휴학을 하엿든바 학교당국자들은 학부형회를하느니 하더니결국 이틀의 지난십륙일에 맹휴의 주모자인 한봉근(韓鳳根)(十一)외삼명에게 무긔정학(無期停學) 장영근(張永根)(十二)과 김국경(金國慶)(十二)외십명에게 무긔(無期)혹은 유긔의정학을 하고그남어지는 학부형들을 꾀이어가지고 등교식히엇다는바 일반학부형들은 가혹한 처벌을비난한다고한다(녕변)

山本宣治殺害犯 懲役十二年言渡

십팔일동경공소원에서

무산당 대의사산본선치(無產黨代議士山本宣治)씨를살해한 흑전보구이(黑田保久二)에대한살인사건의 공소공판은 동경공소원(東京控訴院)형사제일부(日下部)재판장의심리로심리중이든바 십팔일 오전열한시에 징역십이년의 판결을언도하엿다한다(동경전보)

求禮靑盟大會

전남구례청년동맹케사회 정긔대회를 지난십삼일 하오당시에 동회관에서 장혁(張革)씨의사회로개최하얏섯다한다(구례)

◇討議事項

一、敎養問題의件

一、組織問題의件

一、鬪爭問題의件

一、勞働問題의件

一、農民問題의件

一、女性問題의件

一、少年問題의件

一、靑總解體의件

◇特殊問題

一、甲山事件의件

一、靑總及道聯盟規約作成의件

外件

一、北鮮日報停刊의件

一、어린이날紀念의件

▲代議員選擧—宣太殷 鄭澤根

◇執行委員

執行委員長宣太殷 委員張革 鄭澤根 盧永洛 池正潤 崔成七 金文善 李宗浩 朴俠東 朴判道 徐德守 檢査委員長 文廷紹 委員金永峰 鄭栗錫

◇執行委員會 동일하오오시 동회관에서 정택근(鄭澤根)씨사회로 집행위원회를열고 아래와가튼부서와 각부의직뎡이잇슨후동회의시에 폐회하엿다한다(구례)

◇部署

庶務財政部長朴俠東 部員徐德守

組織部長盧永洛 部員崔成七

文化宣傳部長宣太殷 部員鄭澤根

少年部長鄭澤根 部員金文善

女子部長朴判道 部員李宗浩

體育部長池正潤

◇討議事項略

新興勞資爭議 檢束者釋放

자본주들의양보로 아직圓滿解決은못되

호남선신흥역 운송부대신흥로동조합쟁의(湖南線新興驛運送部對新興勞働組合爭議)사건은 이래 계속하야 쌍방이매우강경한태도로지구전(持久戰)이되리라하야 각방면의 주목을끌든중지난십오일에이르러운송부대표 림태일(林泰一)의측에서 양보하는 태도를 취하게되어쌍방이 협의한결과 지금검속을당한조합원은 전부 방면하도록경찰에 교섭하고 동조합측으로서는 전귀 림에게 폭행한일곱사람만은 운송부임에 대하야만일년간 로동을식히지 안키로하야 위선 타협이 성립되어검속당한 일곱사람들도 경찰서로 부터방면되고 조합측에서도 전과가티로동을하기로하야사건은일단락을고하엿스나 내용은 아직도원만히해결되지안흔것갓다고한다(장성)

金浦拳銃靑年 去處五里霧中

경찰은경계망을느리고 체포코저하나헛물만켜

지난 십사일오전한시경에 김포군대곶면쇄암리(金浦郡大串面碎岩里)부호 림진모(林鎭模)집에 어떤권총청년두명이 침입하야 시국을표방하고 다수한금전을강청하다가 결국목적을 달치못하고 어데로종적을 감추어버리엇다함은 그즉시 보도된바어니와 이제자세한전말을 아라보건대 그날밤에 림진모씨가마침 사랑방에서 그집일군으로잇는 고재근(高在根)이라는아희와가티 자든중나희 이십오륙세가량되는 어떤청년두명이 사랑방으로 드리와서 먼저고재근을 결박하야 이불로씌워노흔후 주인림씨에게 향하야 하는말이자긔들은 강도가아니라 상해〇〇〇에서 왓스니 군자금으로현금 일천원만 제공하라고 권총을견우면서 약한시간동안이나 위협을하든중 림진모가 교묘히몸을피하야 밧그로 나가며소동을일으키엇슴으로 그청년들은 고만어데로 도망하얏다는바 급보를접한소관 김포경찰서에서는 그즉시 비상경계를개시하고 이래범인을 엄탐중이나 그들의종적은역시 오리무중임으로 경찰당국에서는 방금그들을 체포코저고심하는중이라한다(김포)

灰燼되엇섯든 仁川變電復舊

피해는약삼만원 休業되엇든各工場復業

지난십팔일 오후 여섯시십분경에경전인천지점(京電仁川支店)변전소(變電所)에 화재가낫섯다함은 이미보도한 바어니와 그후상세히조사한 바에의하면 그변전소의 목조(木造)변압긔실(變壓器室)에변압긔(變壓器)의고장이 생기어루전(漏電)이 된것인데 변압긔에는 원래긔게 기름을 만히비치 하엿든관계로 순식간에그와가튼 화재를내엇다 하며 손해는 삼만원가량으로 횡빈(橫濱)긔타수개소의 화재보험에가입한 관계로 불행중에도 다행이라는바 화재가나든 그당일방현상으로 동력전긔(動力電氣)를회복하라면 십오일간이나 걸리게된다고 하엿스나 전일부터이미 준비한긔계가 잇슬뿐아니라 경성전긔회사로 부터또긔게세대를 가져오기때문에 불과 내로복구되엇다 하며 남아서일 시휴업상태이든 시내각 공장도 계속복업한다고한다(인천)

平壤運動界‖ 紛糾內容調查

조합련합회에서결의

평양각조합련합회(組合聯合會)에서열리는 평양시민 륙상경기대회의준비로 목하분망중에 잇스면서도 원래조합련합회는 평양시민의행복과 리익을위하야생긴단체이니만큼 전조선축구대회로인하야 〇〇일보 평양지국과 평양관서 체육협회사이에 생긴분규내용을 조사치아니할수 업슴으로 일발 동련합회는 집행위원회를시내서선려관안에열고 긔관이가튼시귀에가큰축구대회를주최하야 운동계의 불공평된한결함을 보이게한 동긔와내용을조사하기로하고조사위원가지선정한후 조사전말여하에 따라서 어떤대책을 강구하리라하며 평양시간지회에서도 축구대회주최로 인한 분규내용을 조사키로하엿다고한다(평양)

華川植木事件 檢束者釋放

범죄구성안돼

강원도 화천군 상서면산촌곡지(江原道華川郡上西面山村谷地)에 영림서(營林署)로부터국유림에 식목을단행하게되어 삼백화전민의 생도가 막연하다함과식목을하기위하야일백오십여명의로동자가 일을하든중 로임(勞貨)을아르켜주지안는다하야 일백오십여명의로동자가영림서원을 포위하고 일시소동을일으키는동시에 춘천(春川)에현주하는 박동순(朴東順)(二三)이가삼호긔수(三好技手)를칫다는리유로영림서원이 화천서에 고소를케긔하야 공무집행방해죄(公務執行妨害罪)로 류치취조중이라함은 긔보한바어니와 화천서에서 전과박군을 엄중취조한결과 행위가범죄의 구성이 되지안흠으로 지난 십삼일에 무사히석방하엿다 한다(화천)

仕長六名放逐

아모허물업는 림천수조에서

충남부여군림천수조(忠南扶餘郡林川水組)에여러가지 문제는

六十洞民이 一齊郡에殺到

구장불신임문제로 金海佳山里에서

경남김해군이북면 가산리(慶南金海郡二北面佳山里)동민약륙십명은 지난십팔일 거리가사십리도넘는곳에서 일제히군청으로달려와서 그동리구장(區長)을 동민이추천한사람은 임용치아니하고 면장의 사적관계가잇는사람을 임명하얏다고 그불평을가지고 군수에게진정서를 제출한 일이잇섯는데 이제자세한말을 듯은즉 전귀가산리는 벌서작년 이래로 구장이결원되어 종래로그동리에서 구장의페단이 만흔감으로 이번은가장신망이 조지엿조찬영(趙贊永)이란 사람을 면장에게 추천하엿든바 밤서수년전에 그동리구장으로잇서 민폐를만히낸 박봉준(朴鳳準)을 면장이새로히 임명하얏슴으로 그러케동민은 불평을가지고 진정한것인데 만일 구장을 변경치아니하면 동민은 불복종으로할 결심이라고한다(김해)

金泉에郵便物 自動車로運搬

경북김천(慶北金泉)에서는요사이당지 발전을 따라우편물이 만히증가되어 승객이아니라 우편물은 국에서 정거장까지의 거리가넘우먼관계상 불편을 늣길때가만타하야 우편자동차로써 우편물을 운반할 계획을 체신국에신고하엿든바 마츰내허가 되어불원간부터는 자동차로 서운편물의 운행(運行)을보리라한다(김천)

咸南檄文事件 全部禁錮求刑

지난十四日公判에 言渡는來二十二日

함남격문사건(咸南檄文事件)으로오래 동안 수감중에잇는 리현(李鉉)외륙명에대한 출판법위반(出版法違反)사건은 예정대로지난십사일에 목포지청(木浦支廳)에서 개정되엇든바 잠간피고들의주소 성명만뭇고 폐정되엇는데그후 두세번을 연긔하다가 지난십팔일오후한시에 식원판사(植原判事)의주심과천면검사(千綿檢事)립회와변호사 김성호(金聲浩)리의형(李儀珩)김명진(金明鎭)김영수(金永洙)제씨의렬석으로 공판이 개정되엇는데 판사가 피고들에 대하여심리를마치자 천면검사로부터 피고세사람에게 금고팔개월(禁錮八個月)과 네사람에게 금고륙개월(禁錮六個月)을 구형함으로 변호사제씨는 차례로 일어서 서로리정연하고도힘잇는열변으로 피고들의범죄사실로부터 조선의객관정세에들어가 의미깁흔변호가 잇서판사로 부터 오두시반에 폐정하엿스니 검사의구형과 피고의씨명은 다음과 갓다고한다(함평)

以下各禁錮八個月 李鉉 李祥永 金桂千

以下各禁錮六個月 李通雨 黃昌奎 權龍杓 李天範

◇取消‖本報四月一日付發行第三千三百十八號第三面『留置監房破壞코拘禁者脫走』라는記事는事實無根이기取消함

報恩俗離山 大山火

륙백정보전소

보은속리산(報恩俗離山)에서는원래부터 고목이 만하서 『나무』의마찰로인하야 산화(山火)가 나난다 혹은행인의 『담배』불의부주의로 산화(山火)가 난다하야 법주사(法住寺)에서는 년년히만흔손해를 보게되엇다는데 금년(今年)의 제일차로 지난십칠일오전에 속리산봉황봉(山鳳凰峰)에서 또우연히산화가 난바 동오후세시경에 오십여명의진력으로 소화(消火)되엇는바 약륙백여정보(百餘町步)이상이나전소하엿다 고한다(청산)

平壤市民陸上競技大會

四月三十日 箕林里公設運動場에서

申請場所 南大門通革新洋服店(電話一八一〇番) 朝鮮日報平壤支局(電話一三三〇番)

申請期間 四月二十九日正午까지(申込金每人二十錢式)

競技權一人三種以內(附觀覽老人優待)

同種目追後發表

主催 平壤各組合聯合會

後援 朝鮮日報平壤支局

大田市民野遊會

時日 四月二十七日(日)

場所 龍頭公園

會費 一圓

申請期日 四月二十五日까지

集合場所 朝鮮座(午前十一時까지)

主催 朝鮮日報大田支局

技競運動

八幡對殖銀 十一對二殖銀慘敗

日本實業野球界의 覇者八幡製鐵所野球團과 朝鮮實業團의重鎭殖產銀行과의試合은 十九日午後四時부터 京城運動場에서 山本遞信局長의始球式이잇슨後 (球)將頓(壘)長曾我部• 神川三氏審判下에 殖銀軍의先攻으로 開戰하얏는데그經過는 아래와갓다

第一回 殖銀의坂井第一球를右前安打로出하엿스나無爲한다음에八幡은淸德三振後加藤左中間三壘打로出하아坂戶의一二壘間軟打로生還한다음에 二壘의凡失과大岡•小坂•正田의連續安打로一擧五點을 奪取하야勝負는벌서決定된것갓흔感이잇고 殖銀投手李榮敏은 高原과交代함에이르럿다第二回 殖銀李榮敏三遊間拔安打로出하야 二盜時投手暴投로一擧三進後磯部의三遊間直球安打로 生還한다음에八幡은三者凡退後 三回까지兩軍에別波瀾이업시 進行되다가第四回에八幡은正田長友의 安打와淸德의 中越三壘打와坂戶中村의 單安打로打順이一巡하도록一擧四點을得하야 試合의興味는 더욱減殺되엇다第五回에殖銀三者凡退後八幡은淸德의左中間拔三壘打로 又復二點을加하고 第七回에 八幡投手日名子가『플레-트』에立하아 殖銀早速四球로出하야李榮敏의右越三壘打로生還하고李는一擧本壘에入하려다가三本間에서挾殺되고鈴木四球로出하엿슬時에大雨가沛然히降下하야主審은『콜드께임』을宣告하야六回完了時의得點十一對一로殖銀이慘敗하엿다

殖銀		八幡	
4	坂井	8	淸德
19	高原	6	加藤
7	那須	4	坂戶
2	早速	9	中村
91	李榮敏	5	大岡
5	鈴木(政)	7	小坂
3	磯部	3	正田
6	八塚	2	花田
8	鈴木(忠)	1	長友
打得安三失 點點打振策	二 一二四一四	打得安三失 點點打振策	三一一 一一一三四

槪評 開戰劈頭에殖銀坂井은第一球를右前에安打하야有望하게뵈엿스나後援이업섯슴에反하야八幡軍은第一打者淸德君은三振하엿스나 加藤의三壘打와後續打者의連續安打로一擧三點을奪取하야投手李榮敏을『녹크아웃』식키고高原이交代하얏스나亦是二點을빼아서서勝負는作定된것갓치뵈엿다 八幡은內外野手의堅實한守備와猛烈한打擊力을發揮하야六回까지에十二短長安打로十一點을得한底力은驚歎할수밧게업슴에反하야殖銀은練習이不足한우에今年度初試合임으로平凡한엘을失하얏슴과投手力이不足하야敵의攻擊力을防禦치못한것이敗戰의最大原因이다 그러나殖銀遊擊手八木君이加藤의猛直球를好捕한『파인플레이』로多少慰安을삼을것갓다

六大學野球리그戰 明大大勝

對立敎第一回戰

六大學리그戰明大對立大第一回野球戰은 十九日午後零時半부터 東京神宮球場에서 (球)藤田(壘)新田• 池田三氏審判下에 明大의先攻으로開始하야 十一對六으로 明大가大勝한다음에 二時五十分에終戰하엿다

▲엠터리 ▲明大 鬼塚•戶來田部—井野川 ▲立敎 辻•栅岡—小笠原

明大 600010004=11

回數一二三四五六七八九

立敎 212100000=6

早大大勝

對法大第一回戰

早稻田對法政第一回野球戰은十九日午後三時半부터 神宮球場에서 (球)天知(壘)三宅• 錢村三氏審判下에 法政의先攻으로 開戰한結果 十A對二로 早大가大勝한다음에 五時五十五分에閉戰하엿다

▶엠터리 ▲早大 小川 伊達 ▲法政 若林•西垣—倉

法大 010100000=2

回數一二三四五六七八九

早大 10012402A=10A

水上競技新記錄

明治大學『안드어풀』에서 十九日에 水上競技레코드會가擧行되엿는데 明大의竹村君은 四百米突自由型競泳에 二十四分五十五秒六의 新記錄을지여서 佐田君이保持하고잇든記錄四分五十八秒六을 突破하엿다

今日의運動

八幡製鐵所對遞信局野球戰은今二十一日午後四時부터 京城運動場에서

東洋映畫社作品 萬全을期한 必然大作 原作의偉大 映畫로서 最尖端

倡房悲曲

期待하라

撮影中

原作……崔獨鵑 脚色監督 李龜永 撮影 李明雨 △ 李慶善 尹逢春 成春燮 金蓮實 鄭敬子 共演

四月二十一日부터 ……朝鮮研劇舍新作…… 脚本李大宓演出……

◇朝鮮研劇舍所演脚本 權承武脚色 全員總登場 人情劇 아버지를爲하야 一幕

◇朝鮮研劇舍所演脚本 權承武脚色 全員總登場 活劇 流浪의나그네 二幕

◇朝鮮研劇舍所演脚本 全員登場 喜歌劇 極樂行呪文 一幕

웃고는봄 演劇의봄 研劇舍의봄의레파도리를여기에빗칩니다 이는조선극계에最精銳이요 劇에잇는最尖端!

……豫告…… 三國誌 東洋의秘密

高級常設 團成社 電話光九五九番

四月十八日(金)부터大公開

◇월리암폭쓰社特作 피타•셀뎅카氏監督 사로메의마음 全六卷 알마루벤… 主演

◇월리암폭쓰社作 죤•포-라이스氏監督 港口의女難想 全七卷 비타•마크라렌氏 크래아•빈사氏主演

◇英國시•엠울프社超特作 알미네기로네氏監督 死線의어머니 全九卷 오토가디호와氏 한스스디유-氏主演

(豫告) 最敬禮、잔따크、將軍王、봄가도 幸運의扉、新아靑春、아스블드

朝鮮劇場 電話光一二八二

映畫解說者見習生募集 資格中學卒業程度 期日은四月二十日까지에履歷書를添付하시압 採用試驗이잇슴니다、될수잇는대로는서울이客地가아닌분을求합니다、解說部로志願하시압

四月二十日(日曜)부터 大名畵特別大公開

大作映畫 쌘허 全十二卷 會社超特作映畫 鬼才후렛드니부로―氏大作品 名星몬나바로氏 妖艶메이•맥가보이孃 名花베테이•브론손孃

유나이텟트아지스會社超特作映畫 寶玉篇 魔炎 全拾卷 巨匠、헌리킹그氏心血傾注의大作品 美貌의빌마방키―孃 名星로날드콜맨氏 (大雜錄)

二大超特選各溫料金大割引提供 階上 大人三十錢 小人二十錢 階下 大人二十錢 小人十錢

大豫告 學窓을나와서、久遠의娼、第三大學生活、그래이드감보氏、肉體의道、暗黑街、쓰재스트、蹴球王排榮突進

市內 貫鐵洞 優美館 電話光三九五番